

Experian RKI analyse

Rapporten viser udviklingen i RKI-registret
i perioden juli 2021 – juli 2024.



Personer registreret med betalingsanmærkninger i RKI register

| Analyse | Betalings-anmærkninger | | | Andel Sag-snit pr. | | Snit beløb pr. | | Snit beløb pr. sag |
|-------------|------------------------|---------|-------------|--------------------|--------------|-------------------|-----------|--------------------|
| | Personer | Vækst | registreret | person | Beløb totalt | person | | |
| Januar 2011 | 588.543 | 205.078 | 5,0% | 4,72% | 2,87 | kr 11.438.478.676 | kr 55.776 | kr 19.435 |
| Januar 2012 | 653.588 | 217.607 | 6,1% | 4,97% | 3,00 | kr 13.479.879.443 | kr 61.946 | kr 20.624 |
| Januar 2013 | 689.705 | 225.940 | 3,8% | 5,13% | 3,05 | kr 15.788.145.503 | kr 69.878 | kr 22.891 |
| Januar 2014 | 709.435 | 232.804 | 3,0% | 5,24% | 3,05 | kr 16.925.234.492 | kr 72.702 | kr 23.857 |
| Januar 2015 | 690.641 | 231.582 | -0,5% | 5,16% | 2,98 | kr 16.817.225.886 | kr 72.619 | kr 24.350 |
| Januar 2016 | 684.155 | 229.327 | -1,0% | 5,05% | 2,98 | kr 16.166.200.117 | kr 70.494 | kr 23.629 |
| Januar 2017 | 623.715 | 219.645 | -4,2% | 4,80% | 2,84 | kr 15.004.329.413 | kr 68.312 | kr 24.056 |
| Januar 2018 | 576.843 | 212.161 | -3,4% | 4,60% | 2,72 | kr 14.000.678.689 | kr 65.991 | kr 24.271 |
| Januar 2019 | 538.762 | 202.727 | -4,4% | 4,34% | 2,66 | kr 13.149.220.770 | kr 64.862 | kr 24.406 |
| Januar 2020 | 531.742 | 194.977 | -3,8% | 4,17% | 2,73 | kr 12.620.718.236 | kr 64.729 | kr 23.735 |
| Januar 2021 | 506.589 | 183.966 | -5,6% | 3,93% | 2,75 | kr 11.806.692.947 | kr 64.179 | kr 23.306 |
| Januar 2022 | 452.128 | 170.870 | -7,1% | 3,62% | 2,65 | kr 9.796.977.913 | kr 57.336 | kr 21.669 |
| Juli 2022 | 450.904 | 171.746 | 0,5% | 3,63% | 2,63 | kr 9.484.493.583 | kr 55.234 | kr 21.034 |
| Januar 2023 | 441.862 | 170.912 | -0,5% | 3,58% | 2,58 | kr 9.409.475.509 | kr 55.055 | kr 21.295 |
| Juli 2023 | 449.762 | 173.007 | 1,2% | 3,61% | 2,60 | kr 9.117.467.448 | kr 52.700 | kr 20.272 |
| Januar 2024 | 463.620 | 173.093 | 0,0% | 3,60% | 2,68 | kr 8.437.651.238 | kr 48.746 | kr 18.199 |
| Juli 2024 | 462.716 | 170.166 | -1,7% | 3,53% | 2,72 | kr 8.410.655.762 | kr 49.426 | kr 18.177 |

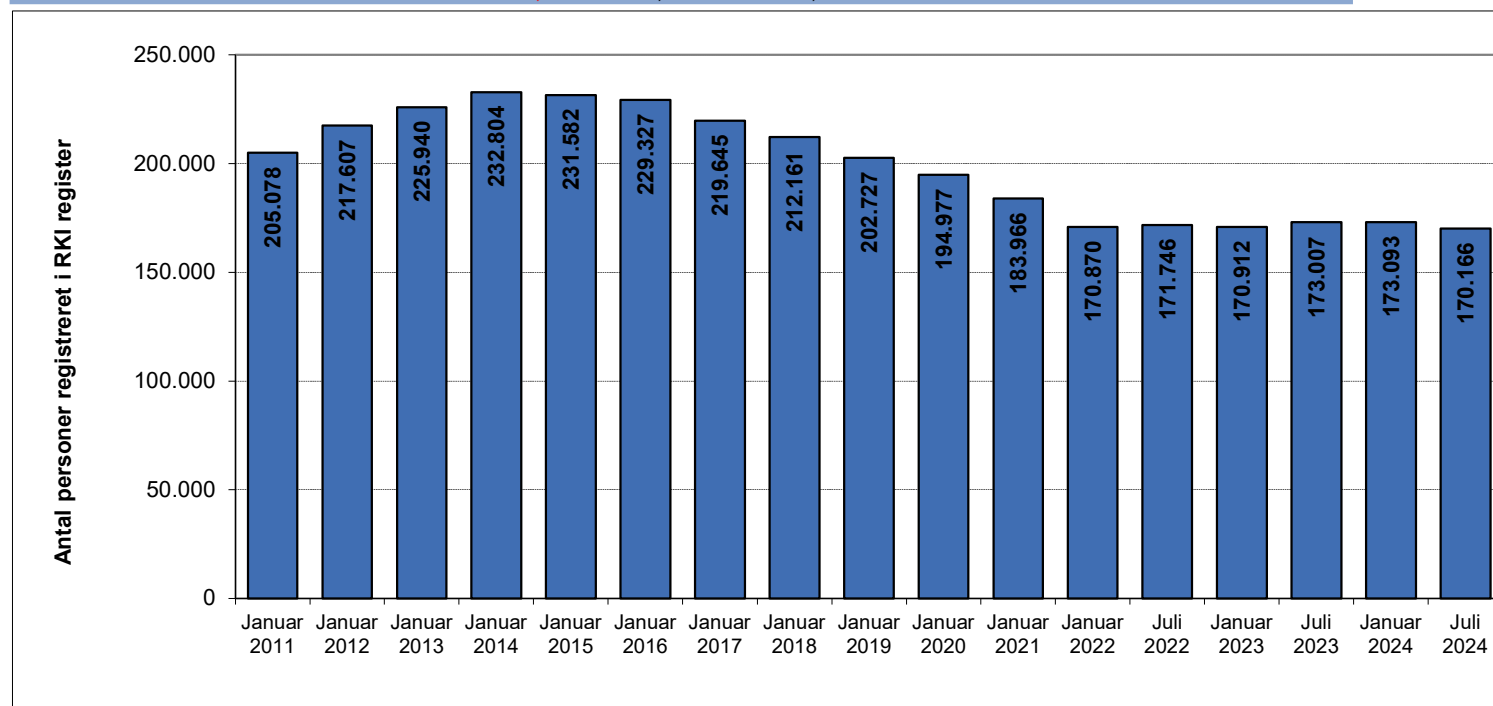

Definitioner

| | |
|------------------------------|--|
| Analyse | Viser måned og år for hvornår analysen er gennemført |
| Betalingsanmærkninger | Viser det totale antal registrerede betalingsanmærkninger i RKI registret - Dog kun dem der vedrører privatpersoner |
| Personer | Viser det totale antal personer på 18 år eller derover der er registreret i RKI registret - personer som er CPR-verificerede |
| Vækst | Viser vækst procenten i det totale antal registrerede personer i RKI registret - i forhold til forrige analysedato |
| Andel registreret | Viser andelen af personer der er registreret i RKI registret - Antal registrerede sat i forhold til det totale antal danskere på 18 år eller derover |
| Sag-snit pr. person | Viser hvor mange betalingsanmærkninger (sager) som den enkelte person i gennemsnit er registreret med i RKI registret |
| Beløb totalt | Viser summen af de misligholdte beløb for alle registrerede betalingsanmærkninger i RKI registret |
| Snit beløb pr. person | Viser hvor stort et misligholdt beløb en enkelt person i gennemsnit er registreret med i RKI registret |
| Snit beløb pr. sag | Viser hvor stort et misligholdt beløb en enkelt betalingsanmærkning i gennemsnit er registreret med i RKI registret |

Aldersfordeling

Andel af personer med betalingsanmærkninger i RKI registret
Juli 2024

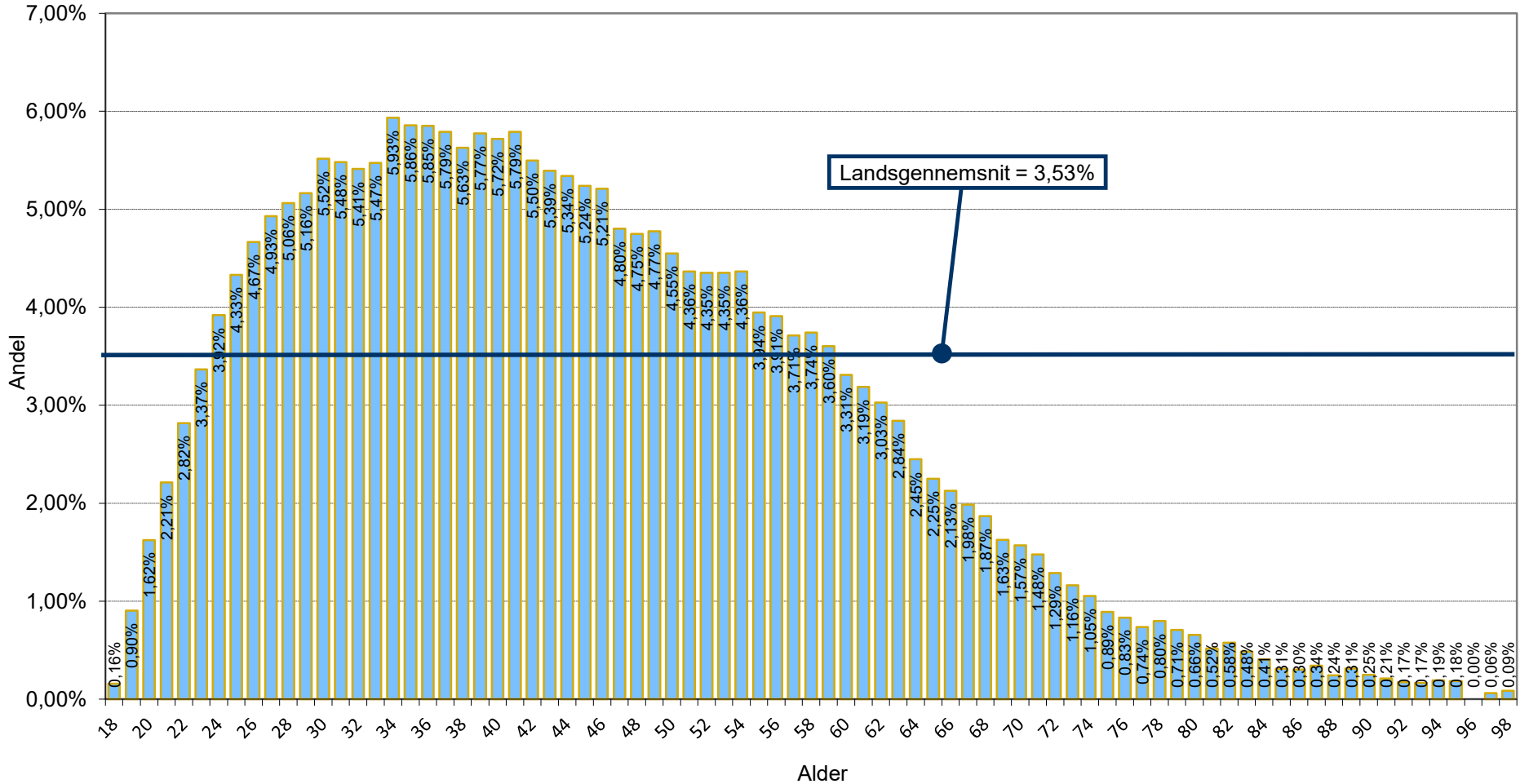

Aldersfordeling

Gennemsnitligt antal betalingsanmærkninger pr. registreret person i RKI registret
Juli 2024

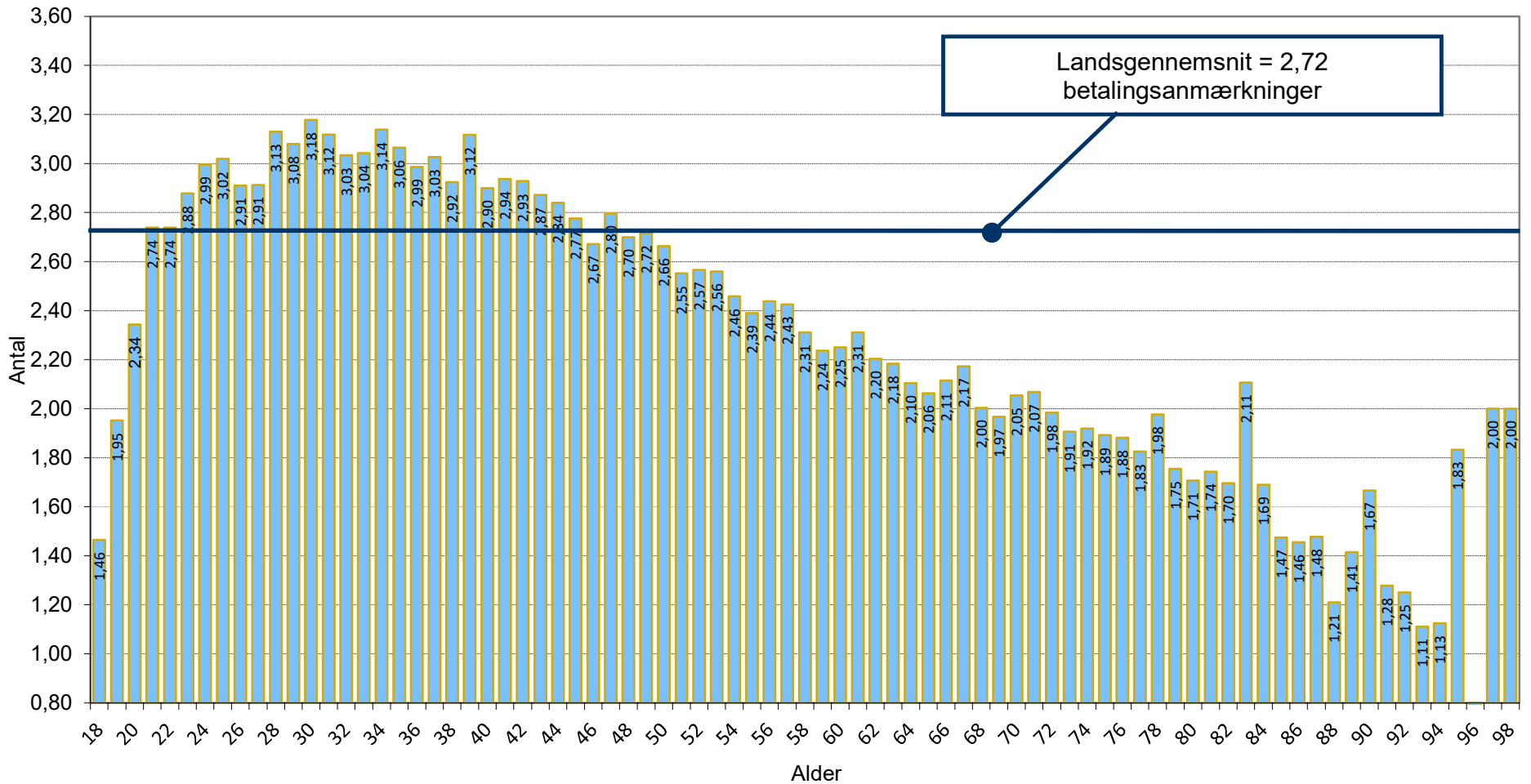

Aldersfordeling

Gennemsnitlig skyldigt beløb pr. registreret person i RKI registret
Juli 2024

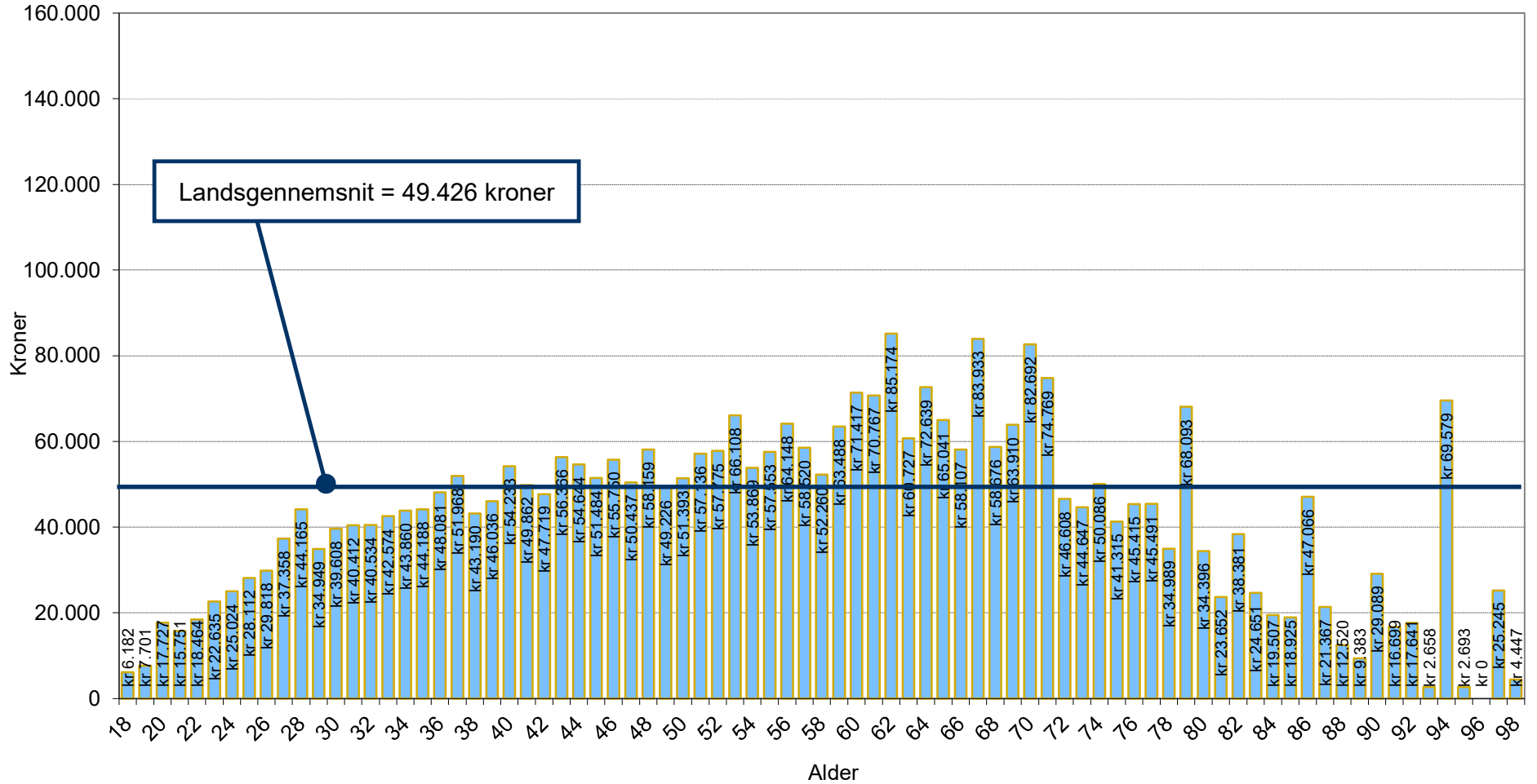

Andel af personer registreret med sager i RKI register

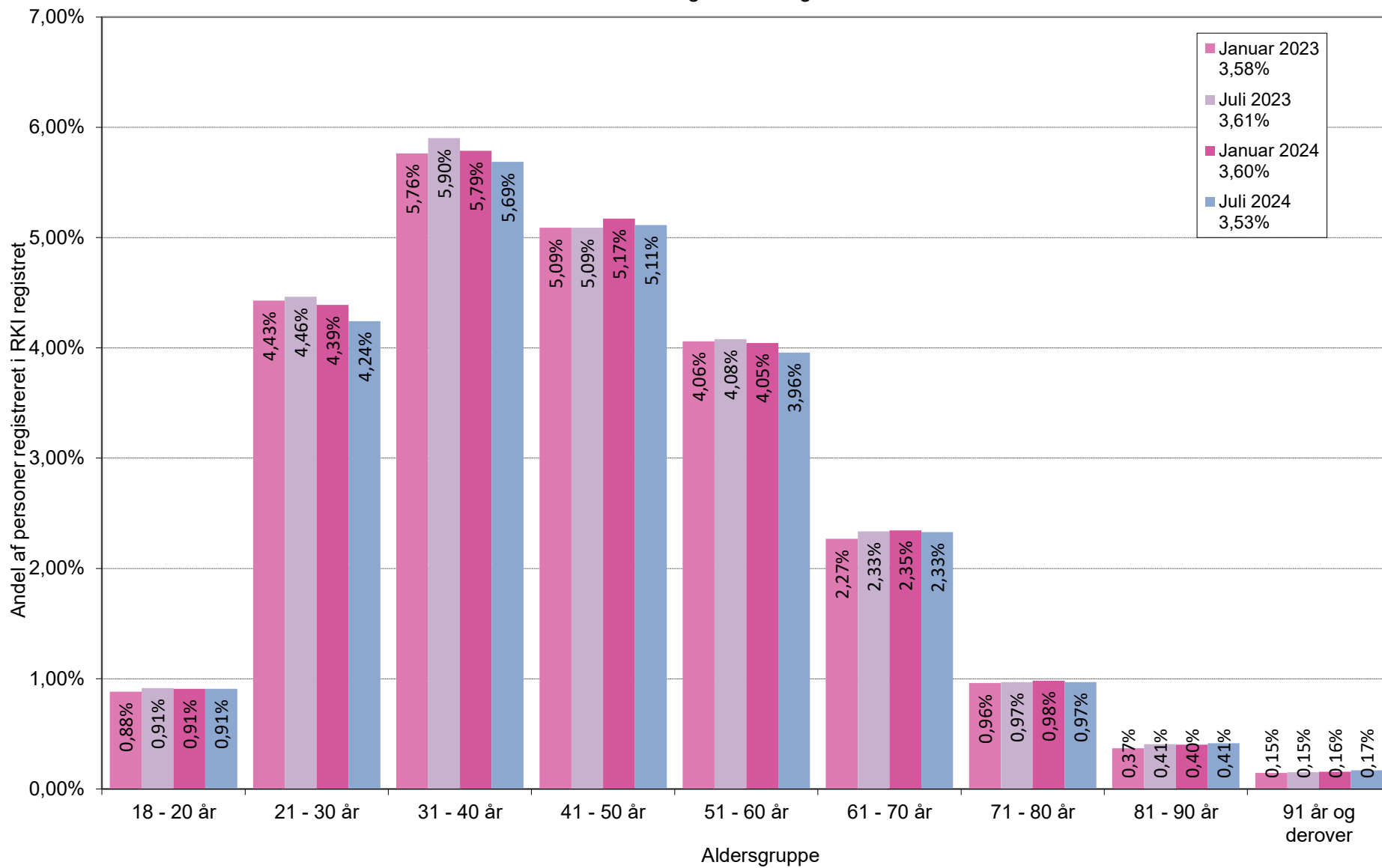

Antal personer registreret

med sager i RKI register

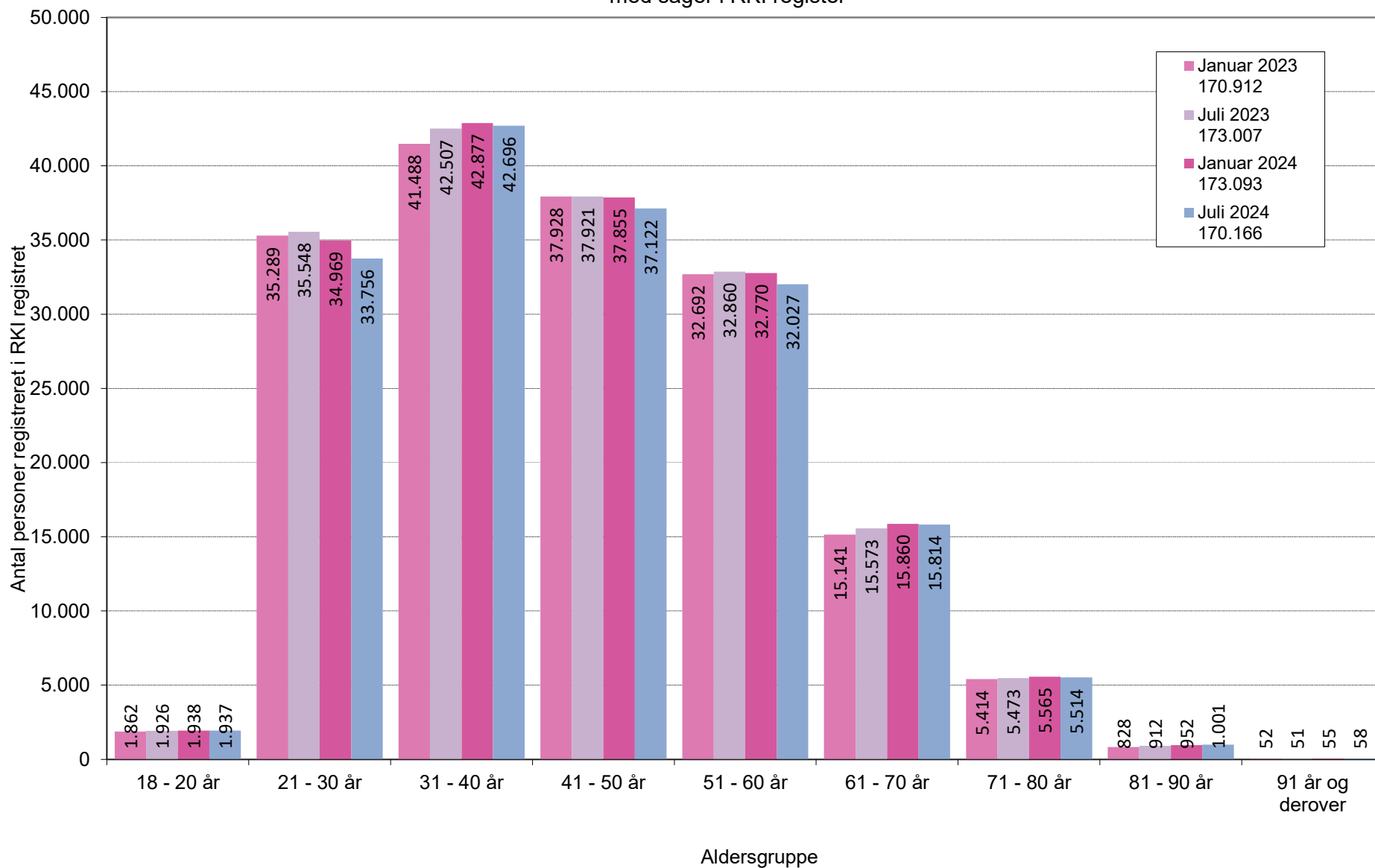

Antal sager registreret i RKI register

Antal sager pr. registreret person i gennemsnit

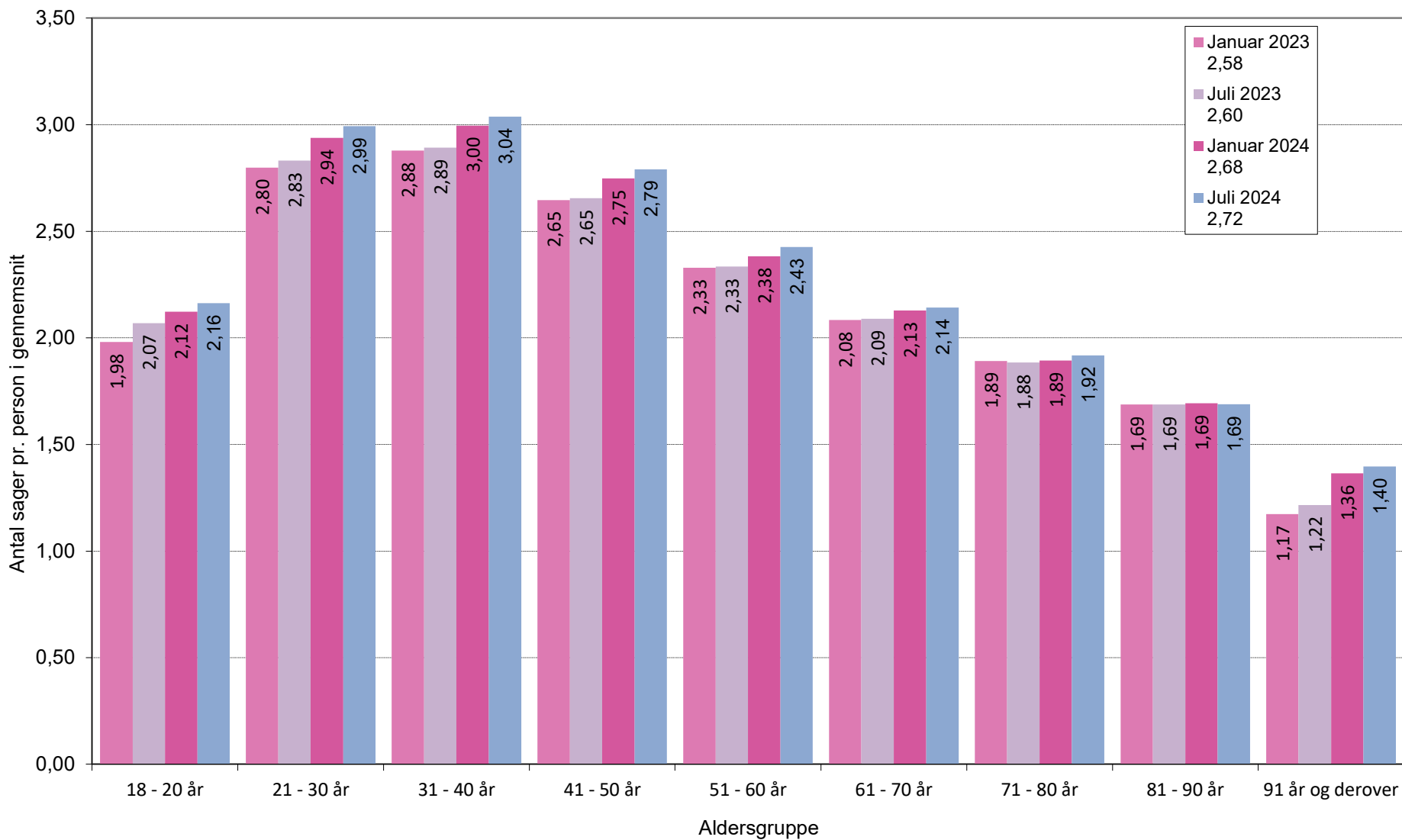

Misligholdt skyldigt beløb registreret i RKI register

Gennemsnit pr. registreret person

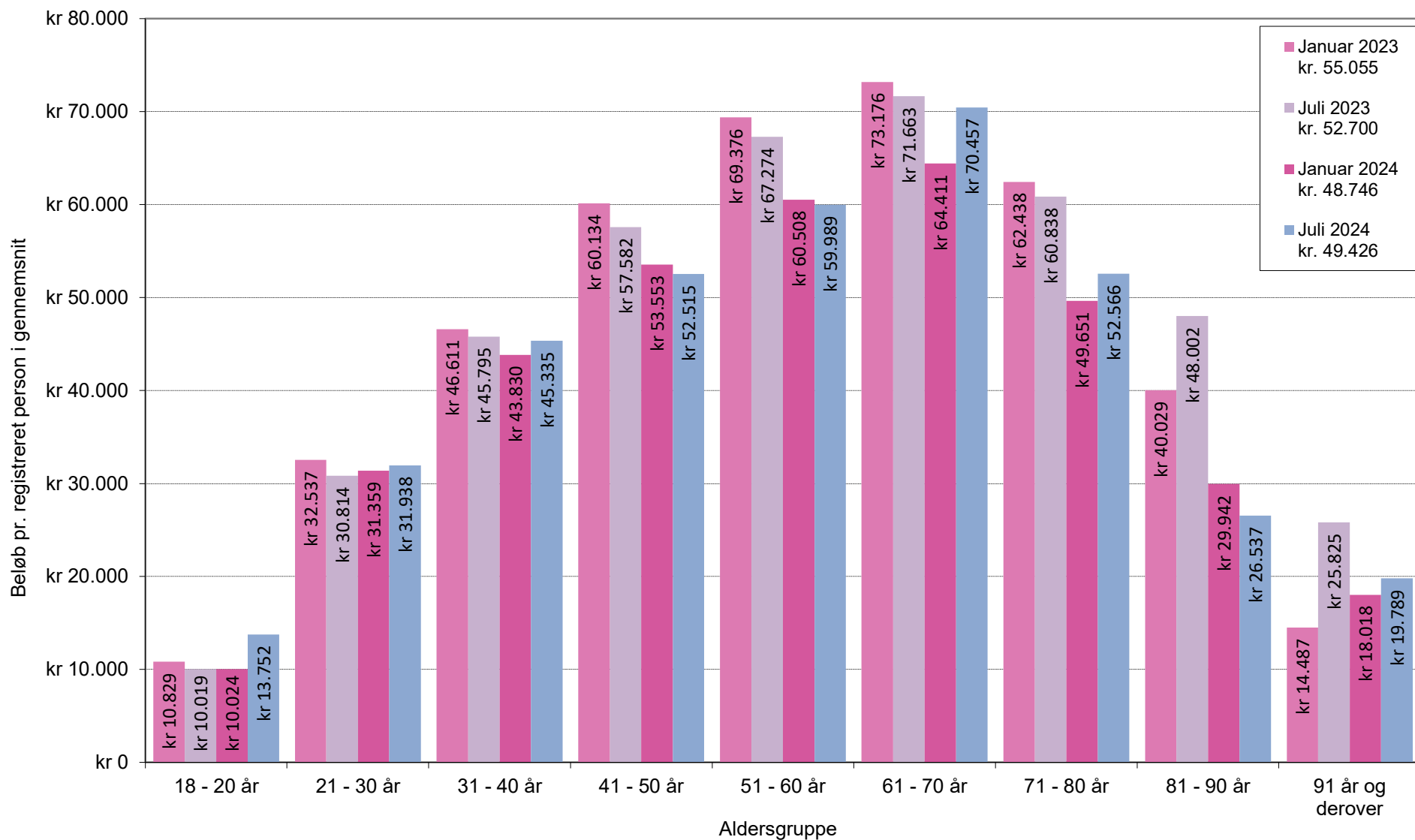

Personer med RKI sager opdelt i aldersgrupper

| Januar 2023 | Januar 2023 | Januar 2023 | Januar 2023 | Januar 2023 |
|------------------|---------------------|-------------------|---------------------|-----------------------|
| | 170.912 | 3,58% | 2,58 | kr. 55.055 |
| Aldersgruppe | Registrede personer | Andel registreret | Sag-snit pr. person | Snit beløb pr. person |
| 18 - 20 år | 1.862 | 0,88% | 1,98 | kr 10.829 |
| 21 - 30 år | 35.289 | 4,43% | 2,80 | kr 32.537 |
| 31 - 40 år | 41.488 | 5,76% | 2,88 | kr 46.611 |
| 41 - 50 år | 37.928 | 5,09% | 2,65 | kr 60.134 |
| 51 - 60 år | 32.692 | 4,06% | 2,33 | kr 69.376 |
| 61 - 70 år | 15.141 | 2,27% | 2,08 | kr 73.176 |
| 71 - 80 år | 5.414 | 0,96% | 1,89 | kr 62.438 |
| 81 - 90 år | 828 | 0,37% | 1,69 | kr 40.029 |
| 91 år og derover | 52 | 0,15% | 1,17 | kr 14.487 |
| Ukendt | 218 | | | |

| Juli 2023 | Juli 2023 | Juli 2023 | Juli 2023 | Juli 2023 |
|------------------|---------------------|-------------------|---------------------|-----------------------|
| | 173.007 | 3,61% | 2,60 | kr. 52.700 |
| Aldersgruppe | Registrede personer | Andel registreret | Sag-snit pr. person | Snit beløb pr. person |
| 18 - 20 år | 1.926 | 0,91% | 2,07 | kr 10.019 |
| 21 - 30 år | 35.548 | 4,46% | 2,83 | kr 30.814 |
| 31 - 40 år | 42.507 | 5,90% | 2,89 | kr 45.795 |
| 41 - 50 år | 37.921 | 5,09% | 2,65 | kr 57.582 |
| 51 - 60 år | 32.860 | 4,08% | 2,33 | kr 67.274 |
| 61 - 70 år | 15.573 | 2,33% | 2,09 | kr 71.663 |
| 71 - 80 år | 5.473 | 0,97% | 1,88 | kr 60.838 |
| 81 - 90 år | 912 | 0,41% | 1,69 | kr 48.002 |
| 91 år og derover | 51 | 0,15% | 1,22 | kr 25.825 |
| Ukendt | 236 | | | |

| Januar 2024 | Januar 2024 | Januar 2024 | Januar 2024 | Januar 2024 |
|------------------|---------------------|-------------------|---------------------|-----------------------|
| | 173.093 | 3,60% | 2,68 | kr. 48.746 |
| Aldersgruppe | Registrede personer | Andel registreret | Sag-snit pr. person | Snit beløb pr. person |
| 18 - 20 år | 1.938 | 0,91% | 2,12 | kr 10.024 |
| 21 - 30 år | 34.969 | 4,39% | 2,94 | kr 31.359 |
| 31 - 40 år | 42.877 | 5,79% | 3,00 | kr 43.830 |
| 41 - 50 år | 37.855 | 5,17% | 2,75 | kr 53.553 |
| 51 - 60 år | 32.770 | 4,05% | 2,38 | kr 60.508 |
| 61 - 70 år | 15.860 | 2,35% | 2,13 | kr 64.411 |
| 71 - 80 år | 5.565 | 0,98% | 1,89 | kr 49.651 |
| 81 - 90 år | 952 | 0,40% | 1,69 | kr 29.942 |
| 91 år og derover | 55 | 0,16% | 1,36 | kr 18.018 |
| Ukendt | 252 | | | |

| Juli 2024 | Juli 2024 | Juli 2024 | Juli 2024 | Juli 2024 |
|------------------|---------------------|-------------------|---------------------|-----------------------|
| | 170.166 | 3,53% | 2,72 | kr. 49.426 |
| Aldersgruppe | Registrede personer | Andel registreret | Sag-snit pr. person | Snit beløb pr. person |
| 18 - 20 år | 1.937 | 0,91% | 2,16 | kr 13.752 |
| 21 - 30 år | 33.756 | 4,24% | 2,99 | kr 31.938 |
| 31 - 40 år | 42.696 | 5,69% | 3,04 | kr 45.335 |
| 41 - 50 år | 37.122 | 5,11% | 2,79 | kr 52.515 |
| 51 - 60 år | 32.027 | 3,96% | 2,43 | kr 59.989 |
| 61 - 70 år | 15.814 | 2,33% | 2,14 | kr 70.457 |
| 71 - 80 år | 5.514 | 0,97% | 1,92 | kr 52.566 |
| 81 - 90 år | 1.001 | 0,41% | 1,69 | kr 26.537 |
| 91 år og derover | 58 | 0,17% | 1,40 | kr 19.789 |
| Ukendt | 241 | | | |

Personer med RKI sager rangeret efter andel registreret

| Alder | Januar 2023 | | | | Juli 2023 | | | | Januar 2024 | | | | Juli 2024 | | | | Juli 24 difference |
|-------|-------------|-------------------|---------------------|-----------------------|------------|-------------------|---------------------|-----------------------|-------------|-------------------|---------------------|-----------------------|------------|-------------------|---------------------|-----------------------|--------------------|
| | Range-ring | Andel registreret | Sag-snit pr. person | Snit beløb pr. person | Range-ring | Andel registreret | Sag-snit pr. person | Snit beløb pr. person | Range-ring | Andel registreret | Sag-snit pr. person | Snit beløb pr. person | Range-ring | Andel registreret | Sag-snit pr. person | Snit beløb pr. person | |
| 96 | 1 | 0,04% | 1,00 | 1.556 | 4 | 0,13% | 1,00 | 8.934 | 4 | 0,13% | 0,99 | 9.263 | 1 | 0,00% | 0,00 | 0 | 0,13 |
| 97 | 12 | 0,23% | 1,00 | 1.681 | 1 | 0,06% | 1,00 | 2.689 | 1 | 0,00% | 0,00 | 0 | 2 | 0,06% | 2,00 | 25.245 | -0,06 |
| 98 | 2 | 0,08% | 1,00 | 24.326 | | | | | 2 | 0,08% | 0,50 | 4.447 | 3 | 0,09% | 2,00 | 4.447 | 0,00 |
| 18 | 6 | 0,17% | 1,32 | 6.620 | 8 | 0,22% | 1,34 | 5.036 | 6 | 0,17% | 0,77 | 5.939 | 4 | 0,16% | 1,46 | 6.182 | 0,01 |
| 93 | 10 | 0,20% | 1,36 | 5.856 | 10 | 0,24% | 1,23 | 45.459 | 5 | 0,13% | 0,54 | 3.310 | 5 | 0,17% | 1,11 | 2.658 | -0,03 |
| 92 | 5 | 0,15% | 1,10 | 3.284 | 5 | 0,13% | 1,11 | 48.779 | 7 | 0,17% | 1,31 | 14.672 | 6 | 0,17% | 1,25 | 17.641 | 0,00 |
| 95 | 4 | 0,13% | 1,00 | 5.368 | 2 | 0,06% | 1,00 | 4.334 | 3 | 0,09% | 1,43 | 2.430 | 7 | 0,18% | 1,83 | 2.693 | -0,09 |
| 94 | 3 | 0,09% | 1,25 | 3.312 | 3 | 0,12% | 1,40 | 6.800 | 12 | 0,28% | 2,42 | 48.847 | 8 | 0,19% | 1,13 | 69.579 | 0,09 |
| 91 | 7 | 0,18% | 1,27 | 38.545 | 6 | 0,19% | 1,25 | 12.634 | 8 | 0,19% | 0,98 | 10.330 | 9 | 0,21% | 1,28 | 16.699 | -0,02 |
| 88 | 8 | 0,18% | 1,54 | 42.656 | 12 | 0,29% | 1,53 | 27.724 | 10 | 0,25% | 0,87 | 14.137 | 10 | 0,24% | 1,21 | 12.520 | 0,01 |
| 90 | 9 | 0,20% | 1,30 | 23.293 | 7 | 0,21% | 1,14 | 21.740 | 9 | 0,23% | 1,11 | 19.969 | 11 | 0,25% | 1,67 | 29.089 | -0,02 |
| 86 | 16 | 0,35% | 1,43 | 39.253 | 15 | 0,36% | 1,43 | 55.980 | 16 | 0,40% | 1,12 | 51.955 | 12 | 0,30% | 1,46 | 47.066 | 0,10 |
| 85 | 15 | 0,35% | 1,51 | 27.002 | 13 | 0,34% | 1,53 | 54.346 | 13 | 0,31% | 0,91 | 25.852 | 13 | 0,31% | 1,47 | 18.925 | 0,00 |
| 89 | 11 | 0,21% | 1,23 | 19.266 | 9 | 0,23% | 1,55 | 31.776 | 11 | 0,27% | 1,15 | 25.711 | 14 | 0,31% | 1,41 | 9.383 | -0,05 |
| 87 | 14 | 0,32% | 1,54 | 17.600 | 11 | 0,27% | 1,51 | 13.051 | 14 | 0,31% | 1,16 | 26.767 | 15 | 0,34% | 1,48 | 21.367 | -0,03 |
| 84 | 13 | 0,29% | 1,65 | 43.414 | 14 | 0,35% | 1,46 | 55.113 | 15 | 0,38% | 1,10 | 21.697 | 16 | 0,41% | 1,69 | 19.507 | -0,02 |
| 83 | 17 | 0,40% | 1,61 | 28.102 | 16 | 0,46% | 1,72 | 33.691 | 17 | 0,46% | 1,01 | 19.311 | 17 | 0,48% | 2,11 | 24.651 | -0,02 |
| 81 | 19 | 0,51% | 1,74 | 66.036 | 19 | 0,57% | 1,75 | 38.278 | 19 | 0,55% | 0,97 | 34.150 | 18 | 0,52% | 1,74 | 23.652 | 0,04 |
| 82 | 18 | 0,49% | 2,10 | 37.659 | 17 | 0,51% | 2,09 | 82.288 | 18 | 0,48% | 0,94 | 36.414 | 19 | 0,58% | 1,70 | 38.381 | -0,10 |
| 80 | 20 | 0,63% | 1,71 | 38.888 | 18 | 0,54% | 1,74 | 38.331 | 20 | 0,60% | 1,12 | 30.582 | 20 | 0,66% | 1,71 | 34.396 | -0,05 |
| 79 | 21 | 0,66% | 1,69 | 49.291 | 20 | 0,68% | 1,69 | 53.271 | 21 | 0,71% | 1,05 | 73.735 | 21 | 0,71% | 1,75 | 68.093 | 0,00 |
| 77 | 25 | 0,86% | 1,79 | 76.624 | 23 | 0,86% | 1,86 | 47.230 | 22 | 0,79% | 0,92 | 43.986 | 22 | 0,74% | 1,83 | 45.491 | 0,05 |
| 78 | 22 | 0,75% | 1,72 | 94.457 | 21 | 0,79% | 1,76 | 84.369 | 24 | 0,83% | 1,05 | 63.995 | 23 | 0,80% | 1,98 | 34.989 | 0,03 |
| 76 | 24 | 0,83% | 1,97 | 51.478 | 22 | 0,81% | 1,85 | 49.988 | 23 | 0,82% | 1,02 | 53.399 | 24 | 0,83% | 1,88 | 45.415 | -0,01 |
| 75 | 26 | 0,86% | 1,79 | 70.778 | 24 | 0,87% | 1,89 | 75.779 | 26 | 0,91% | 1,05 | 47.110 | 25 | 0,89% | 1,89 | 41.315 | 0,02 |
| 19 | 23 | 0,83% | 1,80 | 8.230 | 25 | 0,90% | 1,87 | 8.585 | 25 | 0,91% | 1,01 | 8.530 | 26 | 0,90% | 1,95 | 7.701 | 0,00 |
| 74 | 27 | 1,03% | 1,91 | 58.019 | 26 | 1,06% | 1,85 | 65.611 | 27 | 1,04% | 0,99 | 48.691 | 27 | 1,05% | 1,92 | 50.086 | -0,01 |
| 73 | 28 | 1,13% | 1,92 | 65.694 | 27 | 1,17% | 2,01 | 64.352 | 28 | 1,21% | 1,03 | 50.146 | 28 | 1,16% | 1,91 | 44.647 | 0,05 |
| 72 | 29 | 1,27% | 2,06 | 56.184 | 28 | 1,28% | 1,99 | 58.281 | 29 | 1,33% | 1,04 | 42.781 | 29 | 1,29% | 1,98 | 46.608 | 0,04 |
| 71 | 30 | 1,41% | 1,99 | 58.985 | 29 | 1,46% | 1,92 | 59.189 | 30 | 1,45% | 1,00 | 46.787 | 30 | 1,48% | 2,07 | 74.769 | -0,02 |
| 70 | 31 | 1,54% | 2,02 | 95.862 | 30 | 1,58% | 2,07 | 76.523 | 31 | 1,54% | 0,97 | 67.468 | 31 | 1,57% | 2,05 | 82.692 | -0,03 |
| 20 | 32 | 1,63% | 2,14 | 12.532 | 31 | 1,60% | 2,28 | 11.495 | 32 | 1,62% | 1,01 | 11.261 | 32 | 1,62% | 2,34 | 17.727 | 0,00 |
| 69 | 33 | 1,67% | 2,05 | 76.210 | 33 | 1,73% | 2,02 | 54.928 | 33 | 1,71% | 0,99 | 53.537 | 33 | 1,63% | 1,97 | 63.910 | 0,08 |
| 68 | 34 | 1,82% | 2,02 | 89.305 | 32 | 1,73% | 1,95 | 70.040 | 34 | 1,86% | 1,07 | 67.291 | 34 | 1,87% | 2,00 | 58.676 | -0,01 |
| 67 | 35 | 1,97% | 1,95 | 66.730 | 34 | 2,03% | 1,95 | 68.343 | 35 | 2,00% | 0,99 | 66.542 | 35 | 1,98% | 2,17 | 83.933 | 0,01 |
| 66 | 36 | 2,10% | 2,00 | 82.039 | 35 | 2,19% | 2,17 | 70.599 | 36 | 2,21% | 1,01 | 49.766 | 36 | 2,13% | 2,11 | 58.107 | 0,09 |
| 21 | 37 | 2,24% | 2,30 | 17.113 | 37 | 2,33% | 2,39 | 15.671 | 38 | 2,32% | 1,00 | 16.223 | 37 | 2,21% | 2,74 | 15.751 | 0,11 |
| 65 | 38 | 2,28% | 2,12 | 60.043 | 36 | 2,26% | 2,07 | 66.481 | 37 | 2,32% | 1,03 | 69.262 | 38 | 2,25% | 2,06 | 65.041 | 0,07 |
| 64 | 39 | 2,40% | 2,07 | 87.312 | 38 | 2,41% | 2,05 | 67.800 | 39 | 2,35% | 0,98 | 61.867 | 39 | 2,45% | 2,10 | 72.639 | -0,09 |
| 22 | 41 | 3,02% | 2,52 | 20.708 | 40 | 3,00% | 2,54 | 20.881 | 41 | 2,90% | 0,97 | 19.656 | 40 | 2,82% | 2,74 | 18.464 | 0,08 |
| 63 | 40 | 2,49% | 2,14 | 54.969 | 39 | 2,68% | 2,10 | 71.508 | 40 | 2,83% | 1,06 | 56.079 | 41 | 2,84% | 2,18 | 60.727 | -0,01 |
| 62 | 42 | 3,02% | 2,12 | 69.733 | 41 | 3,05% | 2,13 | 66.169 | 42 | 3,02% | 0,99 | 64.182 | 42 | 3,03% | 2,20 | 85.174 | -0,01 |
| 61 | 43 | 3,14% | 2,19 | 68.322 | 42 | 3,24% | 2,21 | 91.650 | 43 | 3,28% | 1,01 | 79.643 | 43 | 3,19% | 2,31 | 70.767 | 0,10 |
| 60 | 44 | 3,39% | 2,24 | 76.054 | 43 | 3,29% | 2,21 | 65.747 | 44 | 3,37% | 1,02 | 66.054 | 44 | 3,31% | 2,25 | 71.417 | 0,06 |
| 23 | 46 | 3,68% | 2,73 | 24.039 | 45 | 3,72% | 2,79 | 23.139 | 45 | 3,61% | 0,97 | 22.434 | 45 | 3,37% | 2,88 | 22.635 | 0,25 |
| 59 | 45 | 3,50% | 2,23 | 72.237 | 44 | 3,55% | 2,27 | 81.974 | 46 | 3,66% | 1,03 | 65.663 | 46 | 3,60% | 2,24 | 63.488 | 0,06 |
| 57 | 48 | 3,81% | 2,25 | 62.664 | 47 | 3,96% | 2,23 | 57.321 | 48 | 3,88% | 0,98 | 59.235 | 47 | 3,71% | 2,43 | 58.520 | 0,17 |
| 58 | 47 | 3,80% | 2,27 | 78.199 | 46 | 3,77% | 2,24 | 75.354 | 47 | 3,76% | 1,00 | 58.010 | 48 | 3,74% | 2,31 | 52.260 | 0,01 |
| 56 | 49 | 4,08% | 2,26 | 70.012 | 48 | 4,00% | 2,32 | 72.450 | 49 | 3,90% | 0,98 | 60.679 | 49 | 3,91% | 2,44 | 64.148 | -0,01 |
| 24 | 51 | 4,23% | 2,77 | 26.012 | 50 | 4,17% | 2,83 | 26.107 | 50 | 4,06% | 0,97 | 25.684 | 50 | 3,92% | 2,99 | 25.024 | 0,14 |

| Alder | Januar 2023 | | | | Juli 2023 | | | | Januar 2024 | | | | Juli 2024 | | | | Juli 24 diffe- rence |
|-------|----------------|----------------------|------------------------|--------------------------|----------------|----------------------|------------------------|--------------------------|----------------|----------------------|------------------------|--------------------------|----------------|----------------------|------------------------|--------------------------|----------------------------|
| | Range- ring | Andel registreret | Sag-snit pr. person | Snit beløb pr. person | Range- ring | Andel registreret | Sag-snit pr. person | Snit beløb pr. person | Range- ring | Andel registreret | Sag-snit pr. person | Snit beløb pr. person | Range- ring | Andel registreret | Sag-snit pr. person | Snit beløb pr. person | |
| 55 | 50 | 4,09% | 2,30 | 65.683 | 51 | 4,21% | 2,31 | 66.141 | 51 | 4,11% | 0,97 | 61.189 | 51 | 3,94% | 2,39 | 57.553 | 0,16 |
| 25 | 55 | 4,59% | 2,84 | 34.710 | 54 | 4,58% | 2,78 | 27.941 | 55 | 4,56% | 1,00 | 26.807 | 52 | 4,33% | 3,02 | 28.112 | 0,23 |
| 52 | 57 | 4,72% | 2,43 | 63.365 | 56 | 4,64% | 2,48 | 65.040 | 54 | 4,53% | 0,98 | 64.869 | 53 | 4,35% | 2,57 | 57.775 | 0,18 |
| 53 | 53 | 4,30% | 2,36 | 66.761 | 53 | 4,53% | 2,40 | 63.825 | 56 | 4,60% | 1,02 | 56.034 | 54 | 4,35% | 2,56 | 66.108 | 0,25 |
| 51 | 56 | 4,65% | 2,49 | 68.429 | 55 | 4,62% | 2,46 | 63.726 | 53 | 4,50% | 0,97 | 59.863 | 55 | 4,36% | 2,55 | 57.136 | 0,14 |
| 54 | 52 | 4,28% | 2,39 | 73.280 | 49 | 4,15% | 2,36 | 63.696 | 52 | 4,21% | 1,01 | 54.810 | 56 | 4,36% | 2,46 | 53.869 | -0,15 |
| 50 | 54 | 4,56% | 2,44 | 64.285 | 52 | 4,45% | 2,51 | 63.688 | 57 | 4,66% | 1,05 | 56.505 | 57 | 4,55% | 2,66 | 51.393 | 0,11 |
| 26 | 61 | 4,91% | 2,85 | 31.193 | 60 | 4,97% | 2,85 | 36.773 | 59 | 4,80% | 0,97 | 36.029 | 58 | 4,67% | 2,91 | 29.818 | 0,13 |
| 48 | 59 | 4,86% | 2,57 | 59.557 | 59 | 4,96% | 2,66 | 57.578 | 61 | 4,93% | 0,99 | 54.528 | 59 | 4,75% | 2,70 | 58.159 | 0,18 |
| 49 | 58 | 4,81% | 2,55 | 59.212 | 57 | 4,82% | 2,58 | 59.791 | 58 | 4,78% | 0,99 | 50.903 | 60 | 4,77% | 2,72 | 49.226 | 0,01 |
| 47 | 63 | 5,01% | 2,70 | 65.205 | 58 | 4,96% | 2,67 | 61.496 | 60 | 4,91% | 0,99 | 51.607 | 61 | 4,80% | 2,80 | 50.437 | 0,11 |
| 27 | 62 | 5,00% | 2,89 | 41.524 | 62 | 5,11% | 2,95 | 31.942 | 62 | 4,98% | 0,97 | 31.850 | 62 | 4,93% | 2,91 | 37.358 | 0,05 |
| 28 | 69 | 5,43% | 2,87 | 34.088 | 63 | 5,12% | 2,93 | 32.903 | 63 | 5,15% | 1,01 | 40.866 | 63 | 5,06% | 3,13 | 44.165 | 0,08 |
| 29 | 66 | 5,33% | 2,88 | 36.813 | 71 | 5,61% | 2,93 | 37.052 | 71 | 5,56% | 0,99 | 35.228 | 64 | 5,16% | 3,08 | 34.949 | 0,39 |
| 46 | 60 | 4,88% | 2,65 | 57.077 | 61 | 4,99% | 2,64 | 52.449 | 64 | 5,17% | 1,04 | 50.878 | 65 | 5,21% | 2,67 | 55.750 | -0,04 |
| 45 | 64 | 5,23% | 2,63 | 56.734 | 65 | 5,39% | 2,60 | 62.469 | 65 | 5,27% | 0,98 | 63.859 | 66 | 5,24% | 2,77 | 51.484 | 0,03 |
| 44 | 65 | 5,25% | 2,66 | 64.691 | 64 | 5,27% | 2,64 | 60.631 | 66 | 5,35% | 1,02 | 50.100 | 67 | 5,34% | 2,84 | 54.644 | 0,01 |
| 43 | 68 | 5,36% | 2,72 | 58.650 | 66 | 5,49% | 2,76 | 54.110 | 72 | 5,56% | 1,01 | 52.104 | 68 | 5,39% | 2,87 | 56.366 | 0,17 |
| 32 | 79 | 5,84% | 2,97 | 44.958 | 68 | 5,56% | 2,94 | 42.833 | 67 | 5,50% | 0,99 | 37.906 | 69 | 5,41% | 3,03 | 40.534 | 0,09 |
| 33 | 80 | 5,87% | 2,90 | 42.046 | 80 | 6,05% | 2,99 | 42.738 | 79 | 5,88% | 0,97 | 43.783 | 70 | 5,47% | 3,04 | 42.574 | 0,41 |
| 31 | 67 | 5,34% | 2,85 | 38.835 | 67 | 5,53% | 2,92 | 39.531 | 70 | 5,54% | 1,00 | 37.823 | 71 | 5,48% | 3,12 | 40.412 | 0,06 |
| 42 | 71 | 5,55% | 2,80 | 54.435 | 70 | 5,58% | 2,77 | 55.352 | 68 | 5,50% | 0,99 | 55.685 | 72 | 5,50% | 2,93 | 47.719 | 0,01 |
| 30 | 70 | 5,51% | 2,86 | 39.686 | 69 | 5,57% | 2,89 | 37.402 | 69 | 5,54% | 0,99 | 38.163 | 73 | 5,52% | 3,18 | 39.608 | 0,02 |
| 38 | 73 | 5,65% | 2,86 | 50.152 | 78 | 5,92% | 2,93 | 45.823 | 75 | 5,81% | 0,98 | 43.718 | 74 | 5,63% | 2,92 | 43.190 | 0,19 |
| 40 | 78 | 5,84% | 2,78 | 49.879 | 75 | 5,85% | 2,84 | 50.673 | 76 | 5,82% | 1,00 | 51.377 | 75 | 5,72% | 2,90 | 54.233 | 0,10 |
| 39 | 76 | 5,77% | 2,89 | 53.641 | 74 | 5,77% | 2,81 | 54.528 | 73 | 5,69% | 0,99 | 46.586 | 76 | 5,77% | 3,12 | 46.036 | -0,08 |
| 37 | 74 | 5,75% | 2,87 | 48.334 | 73 | 5,73% | 2,83 | 44.928 | 78 | 5,86% | 1,02 | 44.683 | 77 | 5,79% | 3,03 | 51.968 | 0,07 |
| 41 | 72 | 5,57% | 2,74 | 61.309 | 72 | 5,61% | 2,72 | 48.205 | 74 | 5,78% | 1,03 | 49.365 | 78 | 5,79% | 2,94 | 49.862 | -0,01 |
| 36 | 77 | 5,79% | 2,85 | 45.506 | 77 | 5,92% | 2,87 | 50.211 | 77 | 5,85% | 0,99 | 47.478 | 79 | 5,85% | 2,99 | 48.081 | 0,00 |
| 35 | 75 | 5,77% | 2,88 | 48.486 | 79 | 6,01% | 2,88 | 45.743 | 80 | 5,96% | 0,99 | 45.489 | 80 | 5,86% | 3,06 | 44.188 | 0,10 |
| 34 | 81 | 6,01% | 2,92 | 46.349 | 76 | 5,89% | 2,89 | 43.187 | 81 | 5,97% | 1,01 | 41.292 | 81 | 5,93% | 3,14 | 43.860 | 0,04 |



Definitioner

| | |
|------------------------------|---|
| Bemærk! | Sager = registrerede betalingsanmærkninger |
| Aldersgruppe | Viser fra til alder for den pågældende gruppe i denne række (inklusive begge aldre) |
| Andel registreret | Viser procent-andel af aldersgruppens befolkning, på 18 år eller derover, der er registreret i RKI registret |
| Antal personer | Viser antal af personer, der har registreret sager i RKI registret på det pågældende tidspunkt |
| Sag-snit pr. person | Viser, hvor mange sager som den enkelte person i gennemsnit er registreret med i RKI registret i den pågældende aldersgruppe |
| Snit beløb pr. person | Viser, hvor stort et misligholdt beløb den enkelte person i gennemsnit er registreret med i RKI registret i den pågældende aldersgruppe |
| Alder | Viser alder på personer grupperet i denne række |
| Rangering | Viser alderstrins rangering på den samlede aldersliste, ud fra andel registreret i den seneste måleperiode - hvor 1 er det alderstrin med lavest andel |
| Andel registreret | Viser procent-andel af dette alderstrins befolkning, på 18 år eller derover, der er registreret i RKI registret |
| Sag-snit pr. person | Viser, hvor mange sager som den enkelte person, i dette alderstrin, i gennemsnit er registreret med i RKI registret |
| Snit beløb pr. person | Viser, hvor stort et misligholdt beløb den enkelte person, i dette alderstrin, i gennemsnit er registreret med i RKI registret |
| Juli 24 difference | Viser stigning (rød) eller fald (grøn) i procent-andelen af dette alderstrins befolkning, der er registreret i RKI registret i forhold til forrige måling - i procentpoint. |

Danmark - Regionsopdelt

Andel af befolkningen der er registreret i RKI registret
Udvikling Januar 2023 - Juli 2024

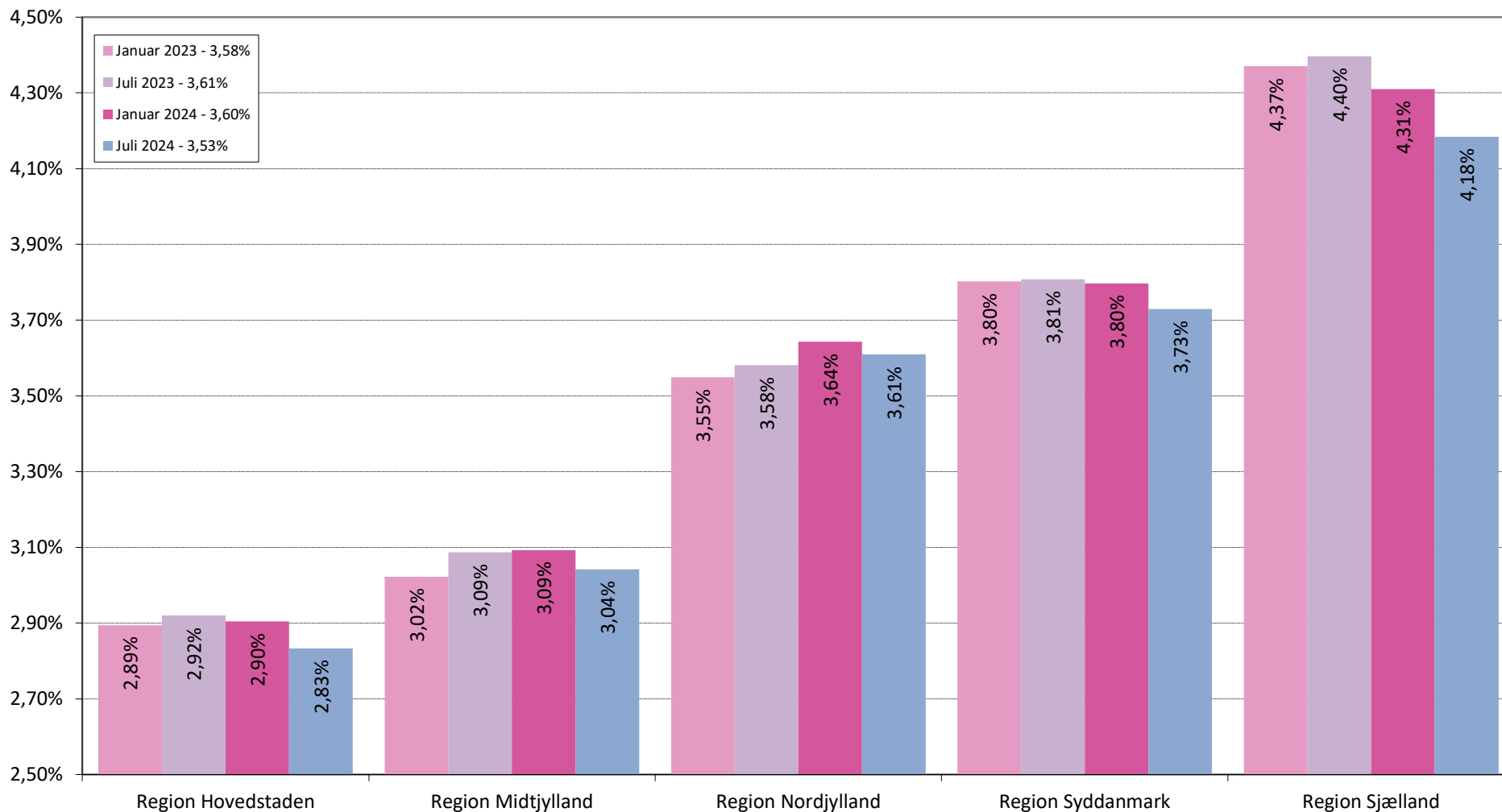

Personer registreret i RKI register med sager opdelt og rangeret efter bopælsregion

| Danmark | | Januar 2023 - 3,58% | | | | Juli 2023 - 3,61% | | | | Januar 2024 - 3,60% | | | | Juli 2024 - 3,53% | | | | Juli 24 diffe- rence |
|-----------------------|--------------------|---------------------|----------------------|------------------------|--------------------------|-------------------|----------------------|------------------------|--------------------------|---------------------|----------------------|------------------------|--------------------------|-------------------|----------------------|------------------------|--------------------------|----------------------------|
| Kode | Region | Range- ring | Andel registreret | Sag-snit pr. person | Snit beløb pr. person | Range- ring | Andel registreret | Sag-snit pr. person | Snit beløb pr. person | Range- ring | Andel registreret | Sag-snit pr. person | Snit beløb pr. person | Range- ring | Andel registreret | Sag-snit pr. person | Snit beløb pr. person | |
| 1084 | Region Hovedstaden | 1 | 2,89% | 2,53 | 48.031 | 1 | 2,92% | 2,59 | 46.130 | 1 | 2,90% | 2,73 | 42.247 | 1 | 2,83% | 2,79 | 42.915 | 0,07 |
| 1082 | Region Midtjylland | 2 | 3,02% | 2,58 | 55.540 | 2 | 3,09% | 2,57 | 55.094 | 2 | 3,09% | 2,66 | 51.535 | 2 | 3,04% | 2,71 | 54.651 | 0,05 |
| 1081 | Region Nordjylland | 3 | 3,55% | 2,58 | 60.479 | 3 | 3,58% | 2,57 | 59.267 | 3 | 3,64% | 2,65 | 55.642 | 3 | 3,61% | 2,68 | 56.145 | 0,03 |
| 1083 | Region Syddanmark | 4 | 3,80% | 2,70 | 53.687 | 4 | 3,81% | 2,70 | 53.792 | 4 | 3,80% | 2,76 | 50.191 | 4 | 3,73% | 2,78 | 50.371 | 0,07 |
| 1085 | Region Sjælland | 5 | 4,37% | 2,64 | 57.423 | 5 | 4,40% | 2,63 | 54.397 | 5 | 4,31% | 2,66 | 49.753 | 5 | 4,18% | 2,69 | 50.097 | 0,13 |
| Danmark totalt | | | 3,58% | 2,58 | kr 55.055 | | 3,61% | 2,60 | kr 52.700 | | 3,60% | 2,68 | kr 48.746 | | 3,53% | 2,72 | kr 49.426 | 0,07 |

Region Hovedstaden

Andel af befolkningen der er registreret i RKI registret
Udvikling Januar 2023 - Juli 2024

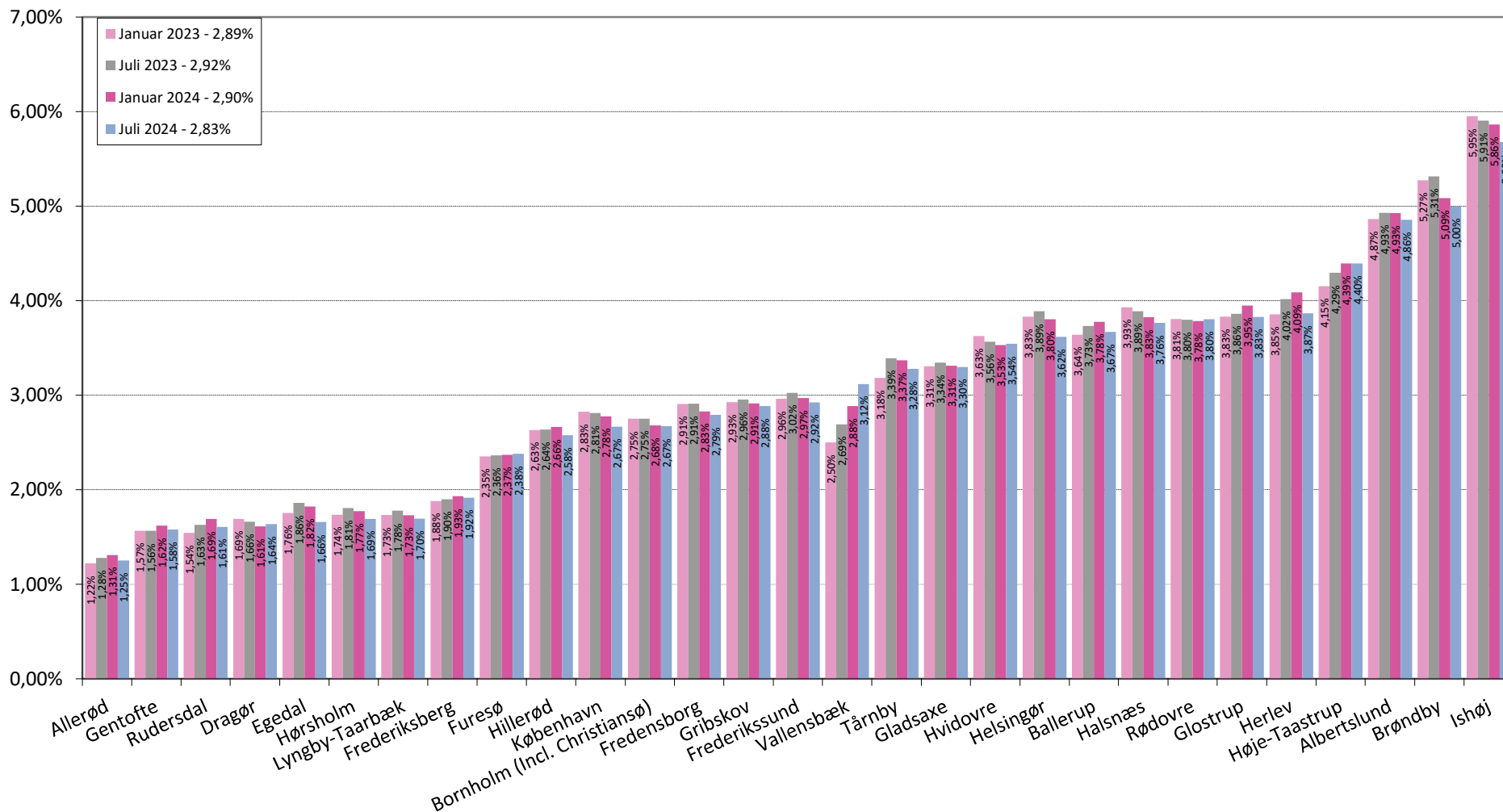

Personer registreret i RKI register med sager opdelt og rangeret efter bopælskommune

| Region Hovedstaden | Januar 2023 - 2,89% | | | | Juli 2023 - 2,92% | | | | Januar 2024 - 2,90% | | | | Juli 2024 - 2,83% | | | | Juli 24 diffe- rence |
|----------------------------------|---------------------|----------------|----------------------|------------------------|--------------------------|----------------|----------------------|------------------------|--------------------------|----------------|----------------------|------------------------|--------------------------|----------------|----------------------|------------------------|----------------------------|
| | Kode Kommune | Range- ring | Andel registreret | Sag-snit pr. person | Snit beløb pr. person | Range- ring | Andel registreret | Sag-snit pr. person | Snit beløb pr. person | Range- ring | Andel registreret | Sag-snit pr. person | Snit beløb pr. person | Range- ring | Andel registreret | Sag-snit pr. person | |
| 201 Allerød | 1 | 1,22% | 2,40 | 58.048 | 1 | 1,28% | 2,78 | 57.880 | 1 | 1,31% | 2,66 | 42.202 | 1 | 1,25% | 2,82 | 41.777 | 0,06 |
| 157 Gentofte | 4 | 1,57% | 2,23 | 58.599 | 3 | 1,56% | 2,26 | 61.377 | 4 | 1,62% | 2,34 | 48.525 | 4 | 1,58% | 2,40 | 46.775 | 0,04 |
| 230 Rudersdal | 3 | 1,54% | 2,26 | 58.543 | 4 | 1,63% | 2,29 | 58.624 | 6 | 1,69% | 2,45 | 52.852 | 5 | 1,61% | 2,61 | 49.111 | 0,08 |
| 155 Dragør | 6 | 1,69% | 2,41 | 46.748 | 5 | 1,66% | 2,47 | 43.493 | 3 | 1,61% | 2,56 | 38.276 | 6 | 1,64% | 2,58 | 42.532 | -0,03 |
| 240 Egedal | 9 | 1,76% | 2,44 | 56.939 | 9 | 1,86% | 2,43 | 49.125 | 9 | 1,82% | 2,64 | 51.525 | 7 | 1,66% | 2,64 | 50.504 | 0,17 |
| 223 Hørsholm | 8 | 1,74% | 2,24 | 71.374 | 8 | 1,81% | 2,23 | 73.709 | 8 | 1,77% | 2,40 | 72.147 | 8 | 1,69% | 2,47 | 67.077 | 0,08 |
| 173 Lyngby-Taarbæk | 7 | 1,73% | 2,32 | 57.517 | 7 | 1,78% | 2,40 | 49.623 | 7 | 1,73% | 2,42 | 44.071 | 9 | 1,70% | 2,60 | 48.815 | 0,03 |
| 147 Frederiksberg | 10 | 1,88% | 2,39 | 46.406 | 10 | 1,90% | 2,39 | 45.280 | 10 | 1,93% | 2,53 | 40.585 | 10 | 1,92% | 2,64 | 38.315 | 0,01 |
| 190 Furesø | 16 | 2,35% | 2,54 | 58.492 | 17 | 2,36% | 2,73 | 54.192 | 17 | 2,37% | 2,71 | 40.762 | 17 | 2,38% | 2,59 | 46.858 | -0,01 |
| 219 Hillerød | 24 | 2,63% | 2,78 | 59.891 | 21 | 2,64% | 2,65 | 58.424 | 21 | 2,66% | 2,69 | 54.867 | 20 | 2,58% | 2,78 | 55.897 | 0,08 |
| 101 København | 28 | 2,83% | 2,40 | 41.449 | 26 | 2,81% | 2,46 | 39.833 | 24 | 2,78% | 2,64 | 37.224 | 22 | 2,67% | 2,72 | 38.461 | 0,11 |
| 400 Bornholm (Incl. Christiansø) | 25 | 2,75% | 2,25 | 49.373 | 24 | 2,75% | 2,26 | 48.422 | 23 | 2,68% | 2,24 | 42.821 | 24 | 2,67% | 2,17 | 42.470 | 0,01 |
| 210 Fredensborg | 30 | 2,91% | 2,57 | 56.443 | 29 | 2,91% | 2,66 | 58.942 | 27 | 2,83% | 2,74 | 51.205 | 28 | 2,79% | 2,79 | 52.829 | 0,03 |
| 270 Gribskov | 31 | 2,93% | 2,40 | 94.552 | 31 | 2,96% | 2,47 | 61.349 | 29 | 2,91% | 2,46 | 49.810 | 29 | 2,88% | 2,43 | 49.008 | 0,03 |
| 250 Frederikssund | 34 | 2,96% | 2,50 | 52.750 | 33 | 3,02% | 2,53 | 48.454 | 30 | 2,97% | 2,63 | 47.129 | 32 | 2,92% | 2,60 | 47.547 | 0,05 |
| 187 Vallensbæk | 20 | 2,50% | 2,46 | 42.732 | 23 | 2,69% | 2,71 | 57.579 | 28 | 2,88% | 3,13 | 60.173 | 35 | 3,12% | 3,14 | 62.312 | -0,24 |
| 185 Tårnby | 38 | 3,18% | 2,76 | 56.073 | 43 | 3,39% | 2,78 | 47.664 | 42 | 3,37% | 2,89 | 44.850 | 41 | 3,28% | 3,07 | 46.201 | 0,09 |
| 159 Gladsaxe | 42 | 3,31% | 2,75 | 42.162 | 41 | 3,34% | 2,82 | 43.300 | 39 | 3,31% | 2,95 | 41.735 | 42 | 3,30% | 2,92 | 42.065 | 0,01 |
| 167 Hvidovre | 54 | 3,63% | 2,60 | 43.830 | 52 | 3,56% | 2,74 | 42.945 | 51 | 3,53% | 2,81 | 40.187 | 50 | 3,54% | 2,80 | 40.681 | -0,01 |
| 217 Helsingør | 63 | 3,83% | 2,89 | 45.338 | 64 | 3,89% | 2,96 | 45.874 | 59 | 3,80% | 3,12 | 39.798 | 54 | 3,62% | 3,32 | 41.194 | 0,18 |
| 151 Ballerup | 55 | 3,64% | 2,79 | 43.292 | 57 | 3,73% | 2,84 | 42.531 | 57 | 3,78% | 2,94 | 40.961 | 56 | 3,67% | 2,96 | 42.556 | 0,11 |
| 260 Halsnæs | 68 | 3,93% | 2,43 | 54.258 | 65 | 3,89% | 2,44 | 51.575 | 60 | 3,83% | 2,57 | 49.203 | 61 | 3,76% | 2,61 | 40.221 | 0,06 |
| 175 Rødovre | 60 | 3,81% | 2,47 | 47.908 | 59 | 3,80% | 2,56 | 46.385 | 58 | 3,78% | 2,69 | 39.336 | 65 | 3,80% | 2,86 | 40.206 | -0,02 |
| 161 Glostrup | 62 | 3,83% | 2,80 | 48.906 | 61 | 3,86% | 3,06 | 49.089 | 69 | 3,95% | 3,20 | 46.133 | 67 | 3,83% | 3,08 | 47.636 | 0,12 |
| 163 Herlev | 65 | 3,85% | 2,65 | 72.968 | 73 | 4,02% | 2,67 | 67.191 | 74 | 4,09% | 2,86 | 57.497 | 68 | 3,87% | 2,97 | 60.130 | 0,22 |
| 169 Høje-Taastrup | 75 | 4,15% | 2,84 | 39.310 | 77 | 4,29% | 2,96 | 37.988 | 80 | 4,39% | 3,06 | 35.021 | 81 | 4,40% | 3,05 | 35.380 | 0,00 |
| 165 Albertslund | 88 | 4,87% | 2,44 | 47.811 | 89 | 4,93% | 2,47 | 41.797 | 90 | 4,93% | 2,51 | 38.976 | 91 | 4,86% | 2,56 | 38.462 | 0,07 |
| 153 Brøndby | 93 | 5,27% | 2,81 | 42.908 | 93 | 5,31% | 2,95 | 43.120 | 92 | 5,09% | 3,18 | 42.433 | 94 | 5,00% | 3,10 | 44.441 | 0,09 |
| 183 Ishøj | 96 | 5,95% | 2,65 | 46.361 | 96 | 5,91% | 2,79 | 57.872 | 96 | 5,86% | 2,93 | 52.418 | 96 | 5,68% | 3,01 | 54.581 | 0,19 |
| 1084 Region Hovedstaden | 37,2 | 2,89% | 2,53 | kr 48.031 | 37,4 | 2,92% | 2,59 | kr 46.130 | 37,1 | 2,90% | 2,73 | kr 42.247 | 37,4 | 2,83% | 2,79 | kr 42.915 | 0,07 |

Region Sjælland

Andel af befolkningen der er registreret i RKI registret
Udvikling Januar 2023- Juli 2024

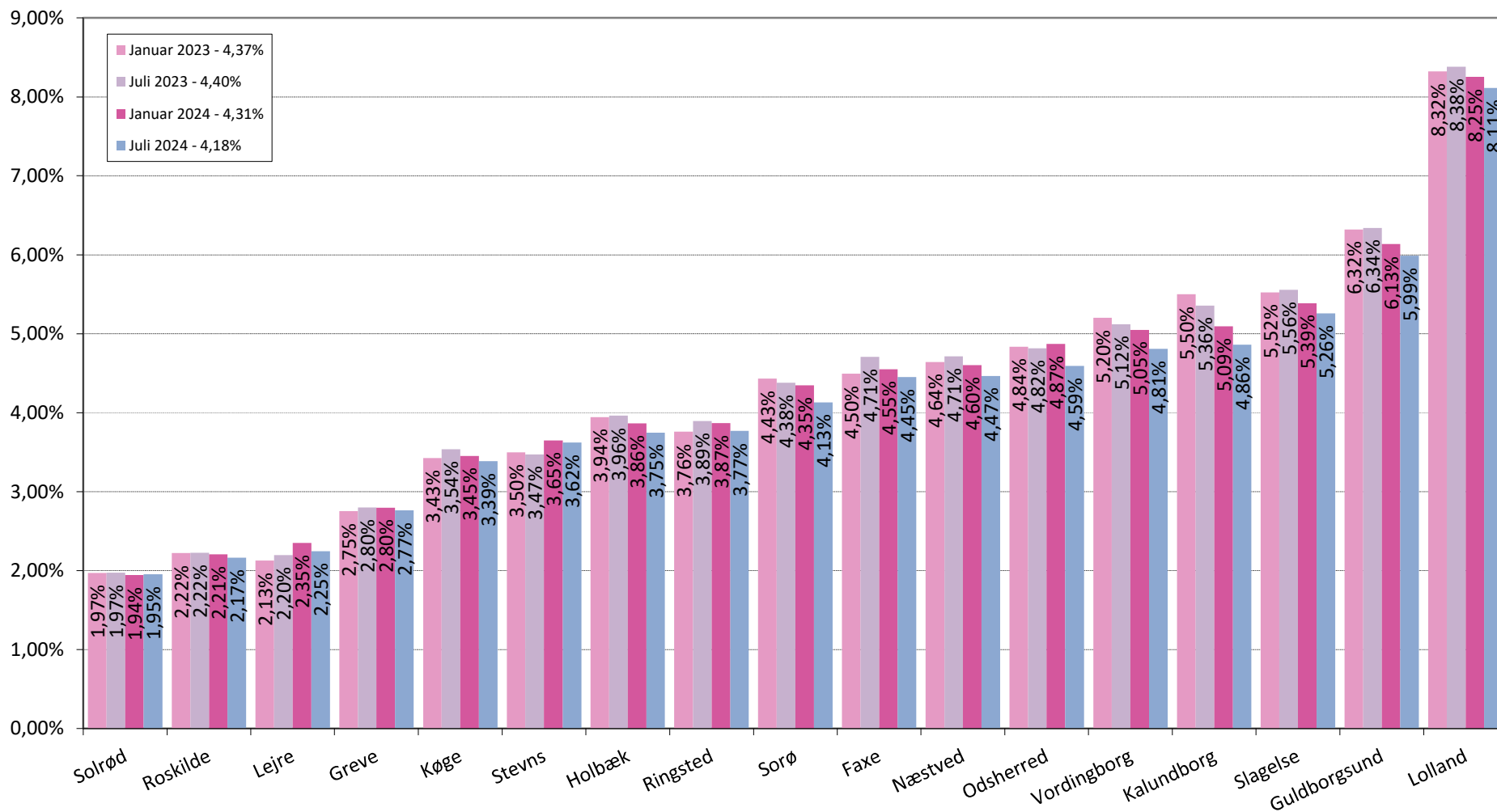

Personer registreret i RKI register med sager opdelt og rangeret efter bopælskommune

| Region Sjælland | | Januar 2023 - 4,37% | | | | Juli 2023 - 4,40% | | | | Januar 2024 - 4,31% | | | | Juli 2024 - 4,18% | | | | Juli 24 diffe- rence |
|-----------------------------|--------------|---------------------|----------------------|------------------------|--------------------------|-------------------|----------------------|------------------------|--------------------------|---------------------|----------------------|------------------------|--------------------------|-------------------|----------------------|------------------------|--------------------------|----------------------------|
| Kode | Kommune | Range- ring | Andel registreret | Sag-snit pr. person | Snit beløb pr. person | Range- ring | Andel registreret | Sag-snit pr. person | Snit beløb pr. person | Range- ring | Andel registreret | Sag-snit pr. person | Snit beløb pr. person | Range- ring | Andel registreret | Sag-snit pr. person | Snit beløb pr. person | |
| 269 | Solrød | 11 | 1,97% | 2,54 | 58.184 | 11 | 1,97% | 2,62 | 58.987 | 11 | 1,94% | 2,67 | 56.698 | 11 | 1,95% | 2,51 | 50.723 | -0,01 |
| 265 | Roskilde | 14 | 2,22% | 2,50 | 49.600 | 14 | 2,22% | 2,48 | 48.630 | 14 | 2,21% | 2,46 | 41.333 | 13 | 2,17% | 2,53 | 43.299 | 0,04 |
| 350 | Lejre | 12 | 2,13% | 2,47 | 56.319 | 12 | 2,20% | 2,38 | 48.163 | 16 | 2,35% | 2,43 | 39.557 | 15 | 2,25% | 2,42 | 42.449 | 0,10 |
| 253 | Greve | 26 | 2,75% | 2,55 | 58.076 | 25 | 2,80% | 2,57 | 51.971 | 25 | 2,80% | 2,65 | 47.846 | 26 | 2,77% | 2,83 | 45.651 | 0,03 |
| 259 | Køge | 47 | 3,43% | 2,59 | 42.974 | 51 | 3,54% | 2,62 | 58.608 | 46 | 3,45% | 2,65 | 56.828 | 45 | 3,39% | 2,73 | 60.106 | 0,07 |
| 336 | Stevns | 49 | 3,50% | 2,46 | 67.328 | 47 | 3,47% | 2,46 | 55.844 | 53 | 3,65% | 2,56 | 52.530 | 55 | 3,62% | 2,51 | 45.460 | 0,03 |
| 316 | Holbæk | 70 | 3,94% | 2,56 | 51.655 | 69 | 3,96% | 2,52 | 51.591 | 63 | 3,86% | 2,59 | 47.702 | 60 | 3,75% | 2,65 | 49.122 | 0,12 |
| 329 | Ringsted | 59 | 3,76% | 2,62 | 55.760 | 66 | 3,89% | 2,63 | 51.621 | 64 | 3,87% | 2,63 | 46.181 | 63 | 3,77% | 2,57 | 48.446 | 0,10 |
| 340 | Sorø | 80 | 4,43% | 2,82 | 67.127 | 79 | 4,38% | 2,69 | 58.355 | 79 | 4,35% | 2,67 | 50.865 | 77 | 4,13% | 2,75 | 54.601 | 0,22 |
| 320 | Faxe | 82 | 4,50% | 2,69 | 64.170 | 84 | 4,71% | 2,65 | 60.987 | 82 | 4,55% | 2,70 | 53.352 | 82 | 4,45% | 2,77 | 52.956 | 0,10 |
| 370 | Næstved | 85 | 4,64% | 2,60 | 64.697 | 85 | 4,71% | 2,61 | 60.004 | 83 | 4,60% | 2,63 | 49.168 | 83 | 4,47% | 2,60 | 47.444 | 0,14 |
| 306 | Odsherred | 87 | 4,84% | 2,63 | 58.022 | 87 | 4,82% | 2,57 | 52.337 | 88 | 4,87% | 2,59 | 45.846 | 86 | 4,59% | 2,69 | 45.253 | 0,28 |
| 390 | Vordingborg | 92 | 5,20% | 2,65 | 55.722 | 92 | 5,12% | 2,67 | 53.373 | 91 | 5,05% | 2,75 | 45.521 | 90 | 4,81% | 2,79 | 45.163 | 0,24 |
| 326 | Kalundborg | 94 | 5,50% | 2,68 | 65.096 | 94 | 5,36% | 2,68 | 61.987 | 93 | 5,09% | 2,69 | 54.735 | 92 | 4,86% | 2,72 | 62.455 | 0,23 |
| 330 | Slagelse | 95 | 5,52% | 2,69 | 54.336 | 95 | 5,56% | 2,71 | 51.881 | 95 | 5,39% | 2,78 | 50.682 | 95 | 5,26% | 2,74 | 48.877 | 0,13 |
| 376 | Guldborgsund | 97 | 6,32% | 2,63 | 55.628 | 97 | 6,34% | 2,62 | 56.582 | 97 | 6,13% | 2,65 | 47.114 | 97 | 5,99% | 2,70 | 46.754 | 0,15 |
| 360 | Lolland | 98 | 8,32% | 2,82 | 59.178 | 98 | 8,38% | 2,78 | 45.068 | 98 | 8,25% | 2,77 | 55.844 | 98 | 8,11% | 2,73 | 55.540 | 0,14 |
| 1085 Region Sjælland | | 64,6 | 4,37% | 2,64 | kr 57.423 | 65,1 | 4,40% | 2,63 | kr 54.397 | 64,6 | 4,31% | 2,66 | kr 49.753 | 64,0 | 4,18% | 2,69 | kr 50.097 | 0,13 |

Region Syddanmark

Andel af befolkningen der er registreret i RKI registret
Udvikling Januar 2023 - Juli 2024

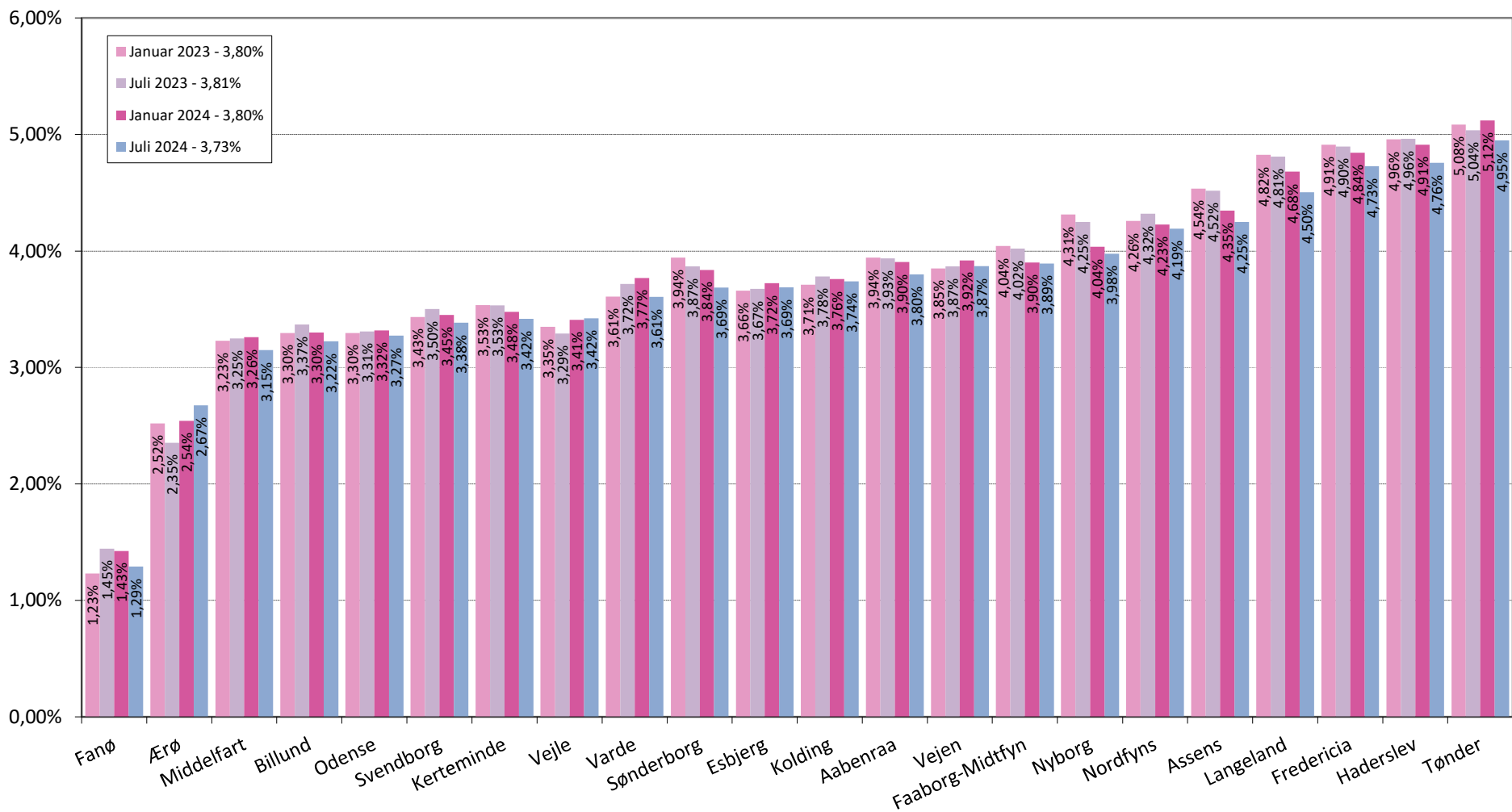

Personer registreret i RKI register med sager opdelt og rangeret efter bopælskommune

| Region Syddanmark | | Januar 2023 - 3,80% | | | | Juli 2023 - 3,81% | | | | Januar 2024 - 3,80% | | | | Juli 2024 - 3,73% | | | | Juli 24 diffe- rence |
|-------------------------------|-------------|---------------------|----------------------|------------------------|--------------------------|-------------------|----------------------|------------------------|--------------------------|---------------------|----------------------|------------------------|--------------------------|-------------------|----------------------|------------------------|--------------------------|----------------------------|
| | | Range- ring | Andel registreret | Sag-snit pr. person | Snit beløb pr. person | Range- ring | Andel registreret | Sag-snit pr. person | Snit beløb pr. person | Range- ring | Andel registreret | Sag-snit pr. person | Snit beløb pr. person | Range- ring | Andel registreret | Sag-snit pr. person | Snit beløb pr. person | |
| 563 Fanø | 2 | 1,23% | 2,26 | 32.259 | 2 | 1,45% | 2,12 | 45.459 | 2 | 1,43% | 2,58 | 51.428 | 2 | 1,29% | 2,75 | 62.321 | 0,13 | |
| 492 Ærø | 21 | 2,52% | 2,37 | 45.394 | 16 | 2,35% | 2,36 | 32.025 | 19 | 2,54% | 2,37 | 30.210 | 25 | 2,67% | 2,33 | 33.057 | -0,13 | |
| 410 Middelfart | 39 | 3,23% | 2,95 | 68.352 | 38 | 3,25% | 2,84 | 80.515 | 37 | 3,26% | 2,76 | 66.442 | 37 | 3,15% | 2,79 | 54.266 | 0,11 | |
| 530 Billund | 41 | 3,30% | 2,68 | 58.968 | 42 | 3,37% | 2,72 | 54.955 | 38 | 3,30% | 2,78 | 58.760 | 38 | 3,22% | 2,65 | 70.351 | 0,08 | |
| 461 Odense | 40 | 3,30% | 2,62 | 42.213 | 40 | 3,31% | 2,62 | 41.194 | 40 | 3,32% | 2,65 | 40.285 | 40 | 3,27% | 2,72 | 41.678 | 0,04 | |
| 479 Svendborg | 48 | 3,43% | 2,68 | 47.496 | 48 | 3,50% | 2,62 | 44.172 | 45 | 3,45% | 2,62 | 40.764 | 44 | 3,38% | 2,65 | 41.191 | 0,07 | |
| 440 Kerteminde | 51 | 3,53% | 2,53 | 51.822 | 50 | 3,53% | 2,57 | 48.891 | 49 | 3,48% | 2,78 | 45.006 | 46 | 3,42% | 2,80 | 41.648 | 0,06 | |
| 630 Vejle | 44 | 3,35% | 2,63 | 58.708 | 39 | 3,29% | 2,73 | 61.332 | 43 | 3,41% | 2,96 | 59.380 | 47 | 3,42% | 3,01 | 57.182 | -0,01 | |
| 573 Varde | 53 | 3,61% | 2,70 | 57.718 | 56 | 3,72% | 2,63 | 58.373 | 56 | 3,77% | 2,71 | 53.510 | 53 | 3,61% | 2,82 | 52.986 | 0,16 | |
| 540 Sønderborg | 71 | 3,94% | 2,78 | 53.045 | 63 | 3,87% | 2,77 | 52.336 | 61 | 3,84% | 2,78 | 49.064 | 57 | 3,69% | 2,78 | 45.748 | 0,15 | |
| 561 Esbjerg | 56 | 3,66% | 2,56 | 50.835 | 54 | 3,67% | 2,63 | 50.208 | 54 | 3,72% | 2,66 | 47.544 | 58 | 3,69% | 2,63 | 43.466 | 0,04 | |
| 621 Kolding | 57 | 3,71% | 2,68 | 56.646 | 58 | 3,78% | 2,65 | 54.405 | 55 | 3,76% | 2,74 | 48.706 | 59 | 3,74% | 2,83 | 52.758 | 0,02 | |
| 580 Aabenraa | 69 | 3,94% | 2,80 | 48.888 | 68 | 3,93% | 2,71 | 50.274 | 67 | 3,90% | 2,73 | 46.963 | 64 | 3,80% | 2,60 | 48.962 | 0,11 | |
| 575 Vejen | 64 | 3,85% | 2,81 | 66.155 | 62 | 3,87% | 2,72 | 70.879 | 68 | 3,92% | 2,78 | 56.274 | 69 | 3,87% | 2,80 | 61.623 | 0,05 | |
| 430 Faaborg-Midtfyn | 73 | 4,04% | 2,72 | 55.414 | 74 | 4,02% | 2,67 | 51.132 | 66 | 3,90% | 2,67 | 49.215 | 71 | 3,89% | 2,79 | 51.696 | 0,01 | |
| 450 Nyborg | 78 | 4,31% | 2,75 | 66.305 | 76 | 4,25% | 2,77 | 65.282 | 72 | 4,04% | 2,81 | 57.699 | 73 | 3,98% | 2,87 | 58.993 | 0,06 | |
| 480 Nordfyns | 77 | 4,26% | 2,75 | 60.708 | 78 | 4,32% | 2,72 | 56.962 | 77 | 4,23% | 2,72 | 45.887 | 79 | 4,19% | 2,73 | 44.794 | 0,04 | |
| 420 Assens | 84 | 4,54% | 2,72 | 48.794 | 82 | 4,52% | 2,70 | 48.737 | 78 | 4,35% | 2,68 | 45.025 | 80 | 4,25% | 2,69 | 43.123 | 0,10 | |
| 482 Langeland | 86 | 4,82% | 2,39 | 46.547 | 86 | 4,81% | 2,50 | 43.378 | 85 | 4,68% | 2,36 | 40.908 | 84 | 4,50% | 2,40 | 47.006 | 0,18 | |
| 607 Fredericia | 89 | 4,91% | 2,70 | 47.345 | 88 | 4,90% | 2,76 | 47.041 | 87 | 4,84% | 2,88 | 51.261 | 88 | 4,73% | 2,93 | 54.107 | 0,12 | |
| 510 Haderslev | 90 | 4,96% | 2,91 | 61.090 | 90 | 4,96% | 2,95 | 67.843 | 89 | 4,91% | 3,01 | 67.196 | 89 | 4,76% | 2,97 | 67.336 | 0,15 | |
| 550 Tønder | 91 | 5,08% | 2,88 | 64.214 | 91 | 5,04% | 2,90 | 64.469 | 94 | 5,12% | 2,91 | 52.754 | 93 | 4,95% | 2,88 | 53.548 | 0,17 | |
| 1083 Region Syddanmark | 60,2 | 3,80% | 2,70 | kr 53.687 | 59,1 | 3,81% | 2,70 | kr 53.792 | 58,3 | 3,80% | 2,76 | kr 50.191 | 58,9 | 3,73% | 2,78 | kr 50.371 | 0,07 | |

Region Midtjylland

Andel af befolkningen der er registreret i RKI registret
Udvikling Januar 2023 - Juli 2024

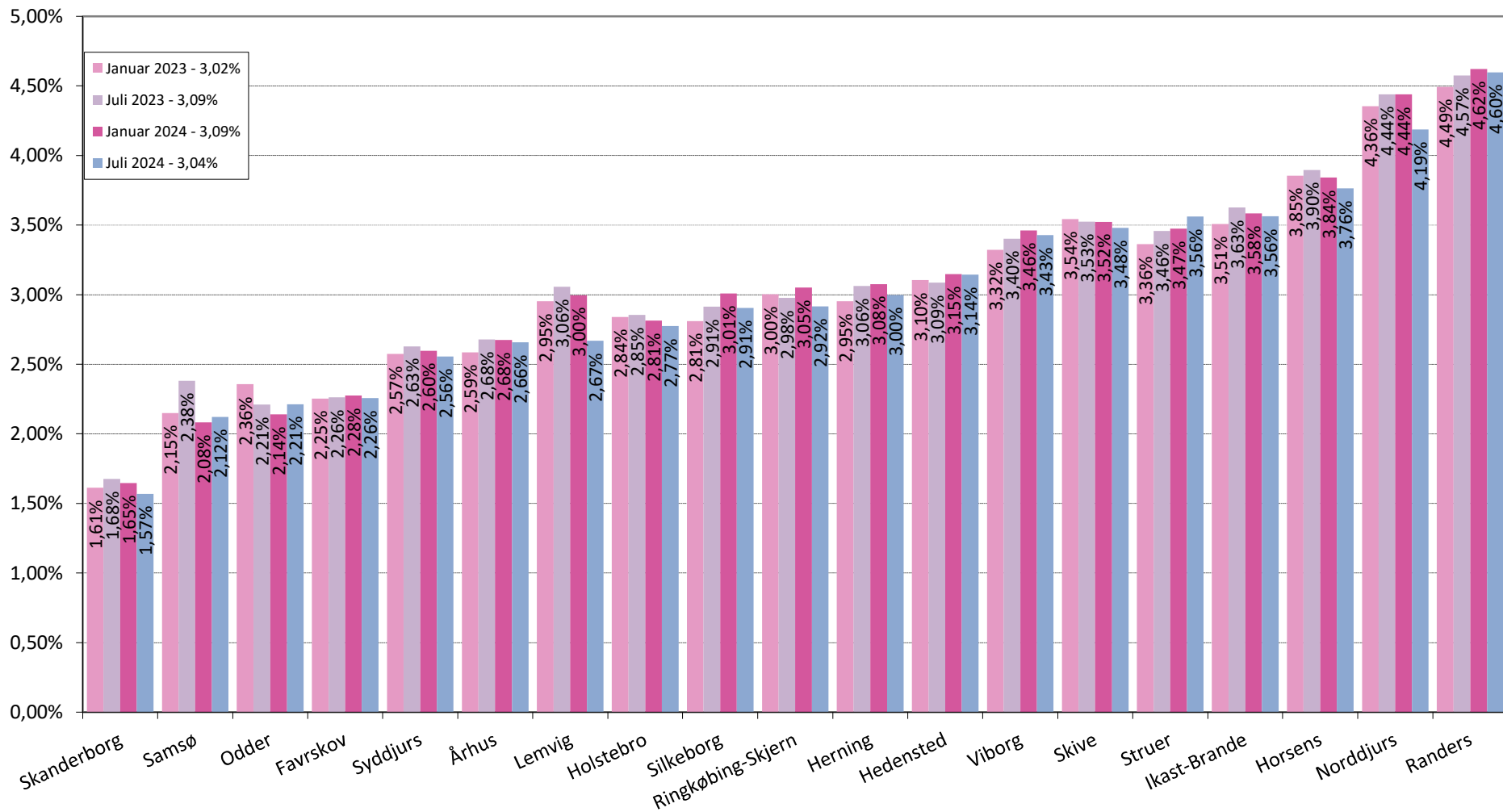

Personer registreret i RKI register med sager opdelt og rangeret efter bopælskommune

| Region Midtjylland | | Januar 2023 - 3,02% | | | | Juli 2023 - 3,09% | | | | Januar 2024 - 3,09% | | | | Juli 2024 - 3,04% | | | | Juli 24 diffe- rence |
|--------------------------------|-------------------|---------------------|----------------------|------------------------|--------------------------|-------------------|----------------------|------------------------|--------------------------|---------------------|----------------------|------------------------|--------------------------|-------------------|----------------------|------------------------|--------------------------|----------------------------|
| | | Range- ring | Andel registreret | Sag-snit pr. person | Snit beløb pr. person | Range- ring | Andel registreret | Sag-snit pr. person | Snit beløb pr. person | Range- ring | Andel registreret | Sag-snit pr. person | Snit beløb pr. person | Range- ring | Andel registreret | Sag-snit pr. person | Snit beløb pr. person | |
| 746 | Skanderborg | 5 | 1,61% | 2,24 | 54.227 | 6 | 1,68% | 2,31 | 56.624 | 5 | 1,65% | 2,43 | 61.509 | 3 | 1,57% | 2,48 | 69.402 | 0,08 |
| 741 | Samsø | 13 | 2,15% | 2,57 | 71.247 | 18 | 2,38% | 2,87 | 66.243 | 12 | 2,08% | 2,88 | 60.947 | 12 | 2,12% | 2,70 | 64.853 | -0,04 |
| 727 | Odder | 17 | 2,36% | 2,38 | 47.976 | 13 | 2,21% | 2,43 | 52.535 | 13 | 2,14% | 2,49 | 52.530 | 14 | 2,21% | 2,46 | 48.851 | -0,07 |
| 710 | Favrskov | 15 | 2,25% | 2,50 | 58.184 | 15 | 2,26% | 2,43 | 57.754 | 15 | 2,28% | 2,48 | 56.393 | 16 | 2,26% | 2,46 | 60.985 | 0,02 |
| 706 | Syddjurs | 22 | 2,57% | 2,42 | 56.064 | 20 | 2,63% | 2,34 | 58.238 | 20 | 2,60% | 2,35 | 54.728 | 19 | 2,56% | 2,68 | 59.585 | 0,04 |
| 751 | Århus | 23 | 2,59% | 2,60 | 43.361 | 22 | 2,68% | 2,65 | 43.469 | 22 | 2,68% | 2,79 | 39.946 | 21 | 2,66% | 2,83 | 42.576 | 0,02 |
| 665 | Lemvig | 32 | 2,95% | 2,61 | 54.947 | 34 | 3,06% | 2,50 | 80.643 | 31 | 3,00% | 2,57 | 77.351 | 23 | 2,67% | 2,55 | 80.620 | 0,33 |
| 661 | Holstebro | 29 | 2,84% | 2,45 | 51.385 | 27 | 2,85% | 2,48 | 51.824 | 26 | 2,81% | 2,53 | 46.864 | 27 | 2,77% | 2,61 | 45.050 | 0,04 |
| 740 | Silkeborg | 27 | 2,81% | 2,61 | 80.206 | 30 | 2,91% | 2,52 | 85.008 | 32 | 3,01% | 2,59 | 78.620 | 30 | 2,91% | 2,71 | 71.093 | 0,10 |
| 760 | Ringkøbing-Skjern | 35 | 3,00% | 2,59 | 48.777 | 32 | 2,98% | 2,53 | 47.383 | 33 | 3,05% | 2,57 | 43.674 | 31 | 2,92% | 2,64 | 45.434 | 0,13 |
| 657 | Herning | 33 | 2,95% | 2,57 | 49.733 | 35 | 3,06% | 2,53 | 46.216 | 34 | 3,08% | 2,62 | 42.959 | 33 | 3,00% | 2,63 | 45.237 | 0,08 |
| 766 | Hedensted | 36 | 3,10% | 2,64 | 58.850 | 36 | 3,09% | 2,65 | 70.590 | 35 | 3,15% | 2,71 | 67.579 | 36 | 3,14% | 2,68 | 67.921 | 0,00 |
| 791 | Viborg | 43 | 3,32% | 2,57 | 57.530 | 44 | 3,40% | 2,51 | 57.936 | 47 | 3,46% | 2,61 | 55.179 | 48 | 3,43% | 2,64 | 55.432 | 0,03 |
| 779 | Skive | 52 | 3,54% | 2,69 | 44.506 | 49 | 3,53% | 2,69 | 48.758 | 50 | 3,52% | 2,78 | 45.885 | 49 | 3,48% | 2,83 | 45.692 | 0,04 |
| 671 | Struer | 45 | 3,36% | 2,49 | 54.783 | 46 | 3,46% | 2,39 | 54.409 | 48 | 3,47% | 2,34 | 45.648 | 51 | 3,56% | 2,38 | 43.826 | -0,09 |
| 756 | Ikast-Brande | 50 | 3,51% | 2,58 | 81.309 | 53 | 3,63% | 2,52 | 78.888 | 52 | 3,58% | 2,48 | 71.805 | 52 | 3,56% | 2,59 | 73.202 | 0,02 |
| 615 | Horsens | 66 | 3,85% | 2,57 | 52.836 | 67 | 3,90% | 2,62 | 48.668 | 62 | 3,84% | 2,79 | 42.943 | 62 | 3,76% | 2,90 | 48.512 | 0,08 |
| 707 | Norddjurs | 79 | 4,36% | 2,51 | 99.210 | 80 | 4,44% | 2,55 | 73.372 | 81 | 4,44% | 2,61 | 69.560 | 78 | 4,19% | 2,53 | 67.127 | 0,25 |
| 730 | Randers | 81 | 4,49% | 2,68 | 53.554 | 83 | 4,57% | 2,70 | 51.998 | 84 | 4,62% | 2,76 | 50.328 | 87 | 4,60% | 2,73 | 69.041 | 0,02 |
| 1082 Region Midtjylland | | 37,0 | 3,02% | 2,58 | kr 55.540 | 37,4 | 3,09% | 2,57 | kr 55.094 | 36,9 | 3,09% | 2,66 | kr 51.535 | 36,4 | 3,04% | 2,71 | kr 54.651 | 0,05 |

Region Nordjylland

Andel af befolkningen der er registreret i RKI registret
Udvikling Januar 2023 - Juli 2024

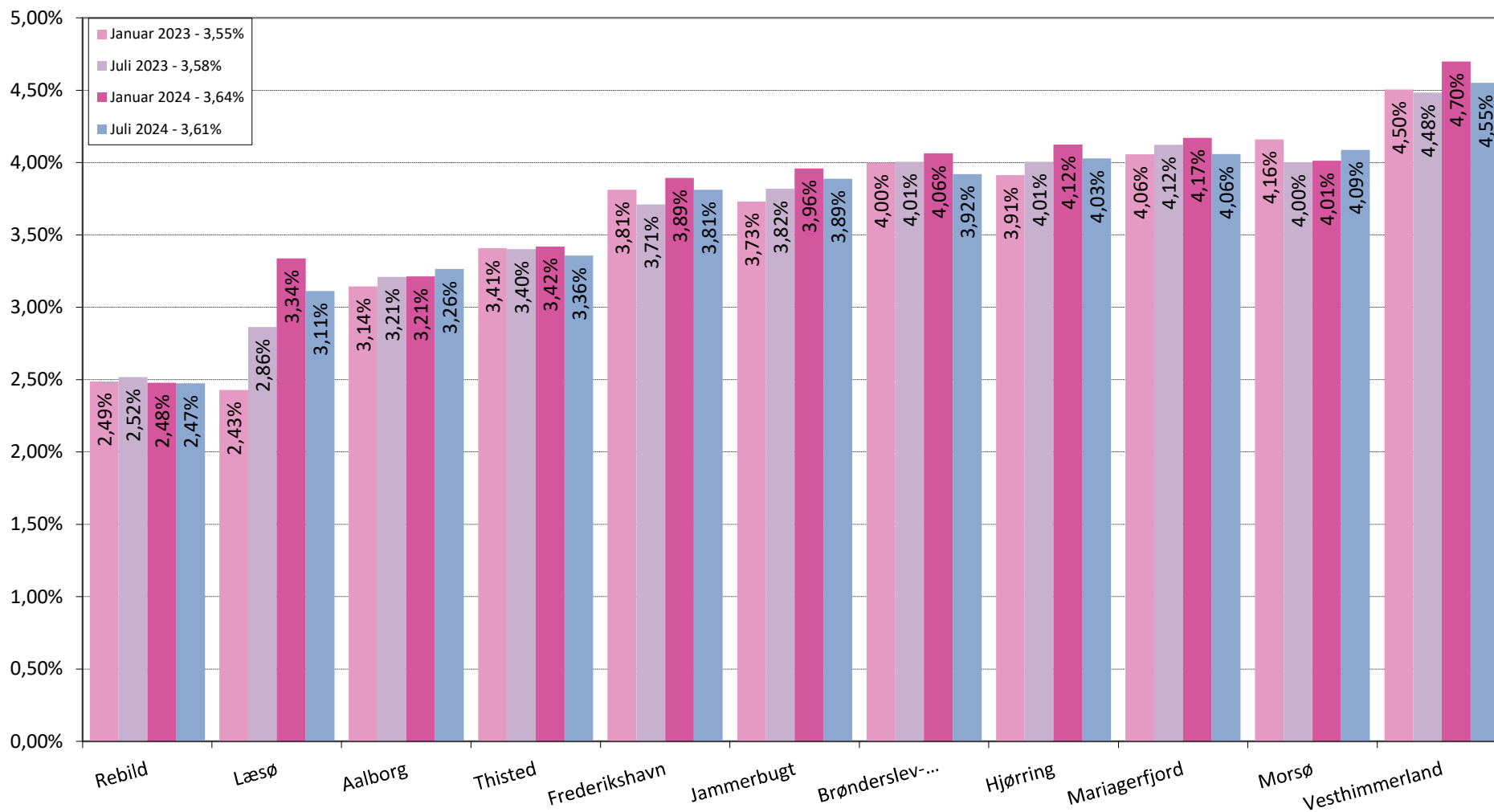

Personer registreret i RKI register med sager opdelt og rangeret efter bopælskommune

| Region Nordjylland | | | | Januar 2023 - 3,55% | | | | Juli 2023 - 3,58% | | | | Januar 2024 - 3,64% | | | | Juli 2024 - 3,61% | | | | Juli 24 diffe- rence | |
|--------------------------------|----------------|----------------------|------------------------|--------------------------|----------------|----------------------|------------------------|--------------------------|----------------|----------------------|------------------------|--------------------------|----------------|----------------------|------------------------|--------------------------|----------------|----------------------|------------------------|----------------------------|--------------------------|
| Kode Kommune | Range- ring | Andel registreret | Sag-snit pr. person | Snit beløb pr. person | Range- ring | Andel registreret | Sag-snit pr. person | Snit beløb pr. person | Range- ring | Andel registreret | Sag-snit pr. person | Snit beløb pr. person | Range- ring | Andel registreret | Sag-snit pr. person | Snit beløb pr. person | Range- ring | Andel registreret | Sag-snit pr. person | | Snit beløb pr. person |
| 840 Rebild | 19 | 2,49% | 2,62 | 67.447 | 19 | 2,52% | 2,53 | 58.950 | 18 | 2,48% | 2,58 | 52.753 | 18 | 2,47% | 2,68 | 67.413 | | | | | 0,00 |
| 825 Læsø | 18 | 2,43% | 2,53 | 38.710 | 28 | 2,86% | 2,22 | 37.497 | 41 | 3,34% | 2,21 | 54.154 | 34 | 3,11% | 2,27 | 64.468 | | | | | 0,22 |
| 851 Aalborg | 37 | 3,14% | 2,58 | 55.733 | 37 | 3,21% | 2,59 | 55.478 | 36 | 3,21% | 2,70 | 52.114 | 39 | 3,26% | 2,74 | 53.104 | | | | | -0,05 |
| 787 Thisted | 46 | 3,41% | 2,36 | 62.606 | 45 | 3,40% | 2,35 | 63.430 | 44 | 3,42% | 2,37 | 53.549 | 43 | 3,36% | 2,40 | 52.339 | | | | | 0,06 |
| 813 Frederikshavn | 61 | 3,81% | 2,66 | 58.864 | 55 | 3,71% | 2,66 | 58.007 | 65 | 3,89% | 2,64 | 54.574 | 66 | 3,81% | 2,67 | 57.841 | | | | | 0,08 |
| 849 Jammerbugt | 58 | 3,73% | 2,70 | 56.216 | 60 | 3,82% | 2,67 | 58.382 | 70 | 3,96% | 2,70 | 54.300 | 70 | 3,89% | 2,79 | 56.023 | | | | | 0,07 |
| 810 Brønderslev-Dronninglund | 72 | 4,00% | 2,55 | 71.017 | 72 | 4,01% | 2,54 | 71.925 | 73 | 4,06% | 2,72 | 70.255 | 72 | 3,92% | 2,69 | 64.588 | | | | | 0,14 |
| 860 Hjørring | 67 | 3,91% | 2,65 | 69.576 | 71 | 4,01% | 2,57 | 58.710 | 75 | 4,12% | 2,55 | 53.789 | 74 | 4,03% | 2,61 | 49.739 | | | | | 0,09 |
| 846 Mariagerfjord | 74 | 4,06% | 2,57 | 48.391 | 75 | 4,12% | 2,55 | 51.042 | 76 | 4,17% | 2,66 | 46.846 | 75 | 4,06% | 2,66 | 49.514 | | | | | 0,11 |
| 773 Morsø | 76 | 4,16% | 2,57 | 58.300 | 70 | 4,00% | 2,64 | 53.948 | 71 | 4,01% | 2,74 | 61.427 | 76 | 4,09% | 2,70 | 57.870 | | | | | -0,08 |
| 820 Vesthimmerland | 83 | 4,50% | 2,55 | 73.283 | 81 | 4,48% | 2,51 | 76.969 | 86 | 4,70% | 2,70 | 73.266 | 85 | 4,55% | 2,73 | 74.578 | | | | | 0,15 |
| 1081 Region Nordjylland | 55,5 | 3,55% | 2,58 | kr 60.479 | 55,7 | 3,58% | 2,57 | kr 59.267 | 59,5 | 3,64% | 2,65 | kr 55.642 | 59,3 | 3,61% | 2,68 | kr 56.145 | | | | | 0,03 |

Personer registreret i RKI opdelt og rangeret efter andel registreret i bopælskommune

| Danmark | | Januar 2023 | | | | Juli 2023 | | | | Januar 2024 | | | | Juli 2024 | | | | Juli 24 |
|---------|------------------------------|-------------|-------------------|---------------------|-----------------------|------------|-------------------|---------------------|-----------------------|-------------|-------------------|---------------------|-----------------------|------------|-------------------|---------------------|-----------------------|--------------------|
| Kode | Kommune | Range-ring | Andel registreret | Sag-snit pr. person | Snit beløb pr. person | Range-ring | Andel registreret | Sag-snit pr. person | Snit beløb pr. person | Range-ring | Andel registreret | Sag-snit pr. person | Snit beløb pr. person | Range-ring | Andel registreret | Sag-snit pr. person | Snit beløb pr. person | Differen- rence |
| 201 | Allerød | 1 | 1,22% | 2,40 | 58.048 | 1 | 1,28% | 2,78 | 57.880 | 1 | 1,31% | 2,66 | 42.202 | 1 | 1,25% | 2,82 | 41.777 | 0,06 |
| 563 | Fanø | 2 | 1,23% | 2,26 | 32.259 | 2 | 1,45% | 2,12 | 45.459 | 2 | 1,43% | 2,58 | 51.428 | 2 | 1,29% | 2,75 | 62.321 | 0,13 |
| 746 | Skanderborg | 5 | 1,61% | 2,24 | 54.227 | 6 | 1,68% | 2,31 | 56.624 | 5 | 1,65% | 2,43 | 61.509 | 3 | 1,57% | 2,48 | 69.402 | 0,08 |
| 157 | Gentofte | 4 | 1,57% | 2,23 | 58.599 | 3 | 1,56% | 2,26 | 61.377 | 4 | 1,62% | 2,34 | 48.525 | 4 | 1,58% | 2,40 | 46.775 | 0,04 |
| 230 | Rudersdal | 3 | 1,54% | 2,26 | 58.543 | 4 | 1,63% | 2,29 | 58.624 | 6 | 1,69% | 2,45 | 52.852 | 5 | 1,61% | 2,61 | 49.111 | 0,08 |
| 155 | Dragør | 6 | 1,69% | 2,41 | 46.748 | 5 | 1,66% | 2,47 | 43.493 | 3 | 1,61% | 2,56 | 38.276 | 6 | 1,64% | 2,58 | 42.532 | -0,03 |
| 240 | Egedal | 9 | 1,76% | 2,44 | 56.939 | 9 | 1,86% | 2,43 | 49.125 | 9 | 1,82% | 2,64 | 51.525 | 7 | 1,66% | 2,64 | 50.504 | 0,17 |
| 223 | Hørsholm | 8 | 1,74% | 2,24 | 71.374 | 8 | 1,81% | 2,23 | 73.709 | 8 | 1,77% | 2,40 | 72.147 | 8 | 1,69% | 2,47 | 67.077 | 0,08 |
| 173 | Lyngby-Taarbæk | 7 | 1,73% | 2,32 | 57.517 | 7 | 1,78% | 2,40 | 49.623 | 7 | 1,73% | 2,42 | 44.071 | 9 | 1,70% | 2,60 | 48.815 | 0,03 |
| 147 | Frederiksberg | 10 | 1,88% | 2,39 | 46.406 | 10 | 1,90% | 2,39 | 45.280 | 10 | 1,93% | 2,53 | 40.585 | 10 | 1,92% | 2,64 | 38.315 | 0,01 |
| 269 | Solrød | 11 | 1,97% | 2,54 | 58.184 | 11 | 1,97% | 2,62 | 58.987 | 11 | 1,94% | 2,67 | 56.698 | 11 | 1,95% | 2,51 | 50.723 | -0,01 |
| 741 | Samsø | 13 | 2,15% | 2,57 | 71.247 | 18 | 2,38% | 2,87 | 66.243 | 12 | 2,08% | 2,88 | 60.947 | 12 | 2,12% | 2,70 | 64.853 | -0,04 |
| 265 | Roskilde | 14 | 2,22% | 2,50 | 49.600 | 14 | 2,22% | 2,48 | 48.630 | 14 | 2,21% | 2,46 | 41.333 | 13 | 2,17% | 2,53 | 43.299 | 0,04 |
| 727 | Odder | 17 | 2,36% | 2,38 | 47.976 | 13 | 2,21% | 2,43 | 52.535 | 13 | 2,14% | 2,49 | 52.530 | 14 | 2,21% | 2,46 | 48.851 | -0,07 |
| 350 | Lejre | 12 | 2,13% | 2,47 | 56.319 | 12 | 2,20% | 2,38 | 48.163 | 16 | 2,35% | 2,43 | 39.557 | 15 | 2,25% | 2,42 | 42.449 | 0,10 |
| 710 | Favrskov | 15 | 2,25% | 2,50 | 58.184 | 15 | 2,26% | 2,43 | 57.754 | 15 | 2,28% | 2,48 | 56.393 | 16 | 2,26% | 2,46 | 60.985 | 0,02 |
| 190 | Furesø | 16 | 2,35% | 2,54 | 58.492 | 17 | 2,36% | 2,73 | 54.192 | 17 | 2,37% | 2,71 | 40.762 | 17 | 2,38% | 2,59 | 46.858 | -0,01 |
| 840 | Rebild | 19 | 2,49% | 2,62 | 67.447 | 19 | 2,52% | 2,53 | 58.950 | 18 | 2,48% | 2,58 | 52.753 | 18 | 2,47% | 2,68 | 67.413 | 0,00 |
| 706 | Syddjurs | 22 | 2,57% | 2,42 | 56.064 | 20 | 2,63% | 2,34 | 58.238 | 20 | 2,60% | 2,35 | 54.728 | 19 | 2,56% | 2,68 | 59.585 | 0,04 |
| 219 | Hillerød | 24 | 2,63% | 2,78 | 59.891 | 21 | 2,64% | 2,65 | 58.424 | 21 | 2,66% | 2,69 | 54.867 | 20 | 2,58% | 2,78 | 55.897 | 0,08 |
| 751 | Århus | 23 | 2,59% | 2,60 | 43.361 | 22 | 2,68% | 2,65 | 43.469 | 22 | 2,68% | 2,79 | 39.946 | 21 | 2,66% | 2,83 | 42.576 | 0,02 |
| 101 | København | 28 | 2,83% | 2,40 | 41.449 | 26 | 2,81% | 2,46 | 39.833 | 24 | 2,78% | 2,64 | 37.224 | 22 | 2,67% | 2,72 | 38.461 | 0,11 |
| 665 | Lemvig | 32 | 2,95% | 2,61 | 54.947 | 34 | 3,06% | 2,50 | 80.643 | 31 | 3,00% | 2,57 | 77.351 | 23 | 2,67% | 2,55 | 80.620 | 0,33 |
| 400 | Bornholm (Incl. Christiansø) | 25 | 2,75% | 2,25 | 49.373 | 24 | 2,75% | 2,26 | 48.422 | 23 | 2,68% | 2,24 | 42.821 | 24 | 2,67% | 2,17 | 42.470 | 0,01 |
| 492 | Ærø | 21 | 2,52% | 2,37 | 45.394 | 16 | 2,35% | 2,36 | 32.025 | 19 | 2,54% | 2,37 | 30.210 | 25 | 2,67% | 2,33 | 33.057 | -0,13 |
| 253 | Greve | 26 | 2,75% | 2,55 | 58.076 | 25 | 2,80% | 2,57 | 51.971 | 25 | 2,80% | 2,65 | 47.846 | 26 | 2,77% | 2,83 | 45.651 | 0,03 |
| 661 | Holstebro | 29 | 2,84% | 2,45 | 51.385 | 27 | 2,85% | 2,48 | 51.824 | 26 | 2,81% | 2,53 | 46.864 | 27 | 2,77% | 2,61 | 45.050 | 0,04 |
| 210 | Fredensborg | 30 | 2,91% | 2,57 | 56.443 | 29 | 2,91% | 2,66 | 58.942 | 27 | 2,83% | 2,74 | 51.205 | 28 | 2,79% | 2,79 | 52.829 | 0,03 |
| 270 | Gribskov | 31 | 2,93% | 2,40 | 94.552 | 31 | 2,96% | 2,47 | 61.349 | 29 | 2,91% | 2,46 | 49.810 | 29 | 2,88% | 2,43 | 49.008 | 0,03 |
| 740 | Silkeborg | 27 | 2,81% | 2,61 | 80.206 | 30 | 2,91% | 2,52 | 85.008 | 32 | 3,01% | 2,59 | 78.620 | 30 | 2,91% | 2,71 | 71.093 | 0,10 |
| 760 | Ringkøbing-Skjern | 35 | 3,00% | 2,59 | 48.777 | 32 | 2,98% | 2,53 | 47.383 | 33 | 3,05% | 2,57 | 43.674 | 31 | 2,92% | 2,64 | 45.434 | 0,13 |
| 250 | Frederikssund | 34 | 2,96% | 2,50 | 52.750 | 33 | 3,02% | 2,53 | 48.454 | 30 | 2,97% | 2,63 | 47.129 | 32 | 2,92% | 2,60 | 47.547 | 0,05 |
| 657 | Herning | 33 | 2,95% | 2,57 | 49.733 | 35 | 3,06% | 2,53 | 46.216 | 34 | 3,08% | 2,62 | 42.959 | 33 | 3,00% | 2,63 | 45.237 | 0,08 |
| 825 | Læsø | 18 | 2,43% | 2,53 | 38.710 | 28 | 2,86% | 2,22 | 37.497 | 41 | 3,34% | 2,21 | 54.154 | 34 | 3,11% | 2,27 | 64.468 | 0,22 |
| 187 | Vallensbæk | 20 | 2,50% | 2,46 | 42.732 | 23 | 2,69% | 2,71 | 57.579 | 28 | 2,88% | 3,13 | 60.173 | 35 | 3,12% | 3,14 | 62.312 | -0,24 |
| 766 | Hedensted | 36 | 3,10% | 2,64 | 58.850 | 36 | 3,09% | 2,65 | 70.590 | 35 | 3,15% | 2,71 | 67.579 | 36 | 3,14% | 2,68 | 67.921 | 0,00 |
| 410 | Middelfart | 39 | 3,23% | 2,95 | 68.352 | 38 | 3,25% | 2,84 | 80.515 | 37 | 3,26% | 2,76 | 66.442 | 37 | 3,15% | 2,79 | 54.266 | 0,11 |
| 530 | Billund | 41 | 3,30% | 2,68 | 58.968 | 42 | 3,37% | 2,72 | 54.955 | 38 | 3,30% | 2,78 | 58.760 | 38 | 3,22% | 2,65 | 70.351 | 0,08 |
| 851 | Aalborg | 37 | 3,14% | 2,58 | 55.733 | 37 | 3,21% | 2,59 | 55.478 | 36 | 3,21% | 2,70 | 52.114 | 39 | 3,26% | 2,74 | 53.104 | -0,05 |
| 461 | Odense | 40 | 3,30% | 2,62 | 42.213 | 40 | 3,31% | 2,62 | 41.194 | 40 | 3,32% | 2,65 | 40.285 | 40 | 3,27% | 2,72 | 41.678 | 0,04 |
| 185 | Tårnby | 38 | 3,18% | 2,76 | 56.073 | 43 | 3,39% | 2,78 | 47.664 | 42 | 3,37% | 2,89 | 44.850 | 41 | 3,28% | 3,07 | 46.201 | 0,09 |
| 159 | Gladsaxe | 42 | 3,31% | 2,75 | 42.162 | 41 | 3,34% | 2,82 | 43.300 | 39 | 3,31% | 2,95 | 41.735 | 42 | 3,30% | 2,92 | 42.065 | 0,01 |
| 787 | Thisted | 46 | 3,41% | 2,36 | 62.606 | 45 | 3,40% | 2,35 | 63.430 | 44 | 3,42% | 2,37 | 53.549 | 43 | 3,36% | 2,40 | 52.339 | 0,06 |
| 479 | Svendborg | 48 | 3,43% | 2,68 | 47.496 | 48 | 3,50% | 2,62 | 44.172 | 45 | 3,45% | 2,62 | 40.764 | 44 | 3,38% | 2,65 | 41.191 | 0,07 |
| 259 | Køge | 47 | 3,43% | 2,59 | 42.974 | 51 | 3,54% | 2,62 | 58.608 | 46 | 3,45% | 2,65 | 56.828 | 45 | 3,39% | 2,73 | 60.106 | 0,07 |
| 440 | Kerteminde | 51 | 3,53% | 2,53 | 51.822 | 50 | 3,53% | 2,57 | 48.891 | 49 | 3,48% | 2,78 | 45.006 | 46 | 3,42% | 2,80 | 41.648 | 0,06 |
| 630 | Vejle | 44 | 3,35% | 2,63 | 58.708 | 39 | 3,29% | 2,73 | 61.332 | 43 | 3,41% | 2,96 | 59.380 | 47 | 3,42% | 3,01 | 57.182 | -0,01 |
| 791 | Viborg | 43 | 3,32% | 2,57 | 57.530 | 44 | 3,40% | 2,51 | 57.936 | 47 | 3,46% | 2,61 | 55.179 | 48 | 3,43% | 2,64 | 55.432 | 0,03 |
| 779 | Skive | 52 | 3,54% | 2,69 | 44.506 | 49 | 3,53% | 2,69 | 48.758 | 50 | 3,52% | 2,78 | 45.885 | 49 | 3,48% | 2,83 | 45.692 | 0,04 |
| 167 | Hvidovre | 54 | 3,63% | 2,60 | 43.830 | 52 | 3,56% | 2,74 | 42.945 | 51 | 3,53% | 2,81 | 40.187 | 50 | 3,54% | 2,80 | 40.681 | -0,01 |
| 671 | Struer | 45 | 3,36% | 2,49 | 54.783 | 46 | 3,46% | 2,39 | 54.409 | 48 | 3,47% | 2,44 | 45.648 | 51 | 3,56% | 2,38 | 43.826 | -0,09 |
| 756 | Ikast-Brande | 50 | 3,51% | 2,58 | 81.309 | 53 | 3,63% | 2,52 | 78.888 | 52 | 3,58% | 2,48 | 71.805 | 52 | 3,56% | 2,59 | 73.202 | 0,02 |
| 573 | Varde | 53 | 3,61% | 2,70 | 57.718 | 56 | 3,72% | 2,63 | 58.373 | 56 | 3,77% | 2,71 | 53.510 | 53 | 3,61% | 2,82 | 52.986 | 0,16 |
| 217 | Helsingør | 63 | 3,83% | 2,89 | 45.338 | 64 | 3,89% | 2,96 | 45.874 | 59 | 3,80% | 3,12 | 39.798 | 54 | 3,62% | 3,32 | 41.194 | 0,18 |
| 336 | Stevns | 49 | 3,50% | 2,46 | 67.328 | 47 | 3,47% | 2,46 | 55.844 | 53 | 3,65% | 2,56 | 52.530 | 55 | 3,62% | 2,51 | 45.460 | 0,03 |
| 151 | Ballerup | 55 | 3,64% | 2,79 | 43.292 | 57 | 3,73% | 2,84 | 42.531 | 57 | 3,78% | 2,94 | 40.961 | 56 | 3,67% | 2,96 | 42.556 | 0,11 |
| 540 | Sønderborg | 71 | 3,94% | 2,78 | 53.045 | 63 | 3,87% | 2,77 | 52.336 | 61 | 3,84% | 2,78 | 49.064 | 57 | 3,69% | 2,78 | 45.748 | 0,15 |
| 561 | Esbjerg | 56 | 3,66% | 2,56 | 50.835 | 54 | 3,67% | 2,63 | 50.208 | 54 | 3,72% | 2,66 | 47.544 | 58 | 3,69% | 2,63 | 43.466 | 0,04 |
| 621 | Kolding | 57 | 3,71% | 2,68 | 56.646 | 58 | 3,78% | 2,65 | 54.405 | 55 | 3,76% | 2,74 | 48.706 | 59 | 3,74% | 2,83 | 52.758 | 0,02 |

Personer registreret i RKI opdelt og rangeret efter andel registreret i bopælskommune

| Danmark | | Januar 2023 | | | | Juli 2023 | | | | Januar 2024 | | | | Juli 2024 | | | | Juli 24 |
|---------|--------------------------|-------------|-------------------|---------------------|-----------------------|------------|-------------------|---------------------|-----------------------|-------------|-------------------|---------------------|-----------------------|------------|-------------------|---------------------|-----------------------|------------|
| Kode | Kommune | Range-ring | Andel registreret | Sag-snit pr. person | Snit beløb pr. person | Range-ring | Andel registreret | Sag-snit pr. person | Snit beløb pr. person | Range-ring | Andel registreret | Sag-snit pr. person | Snit beløb pr. person | Range-ring | Andel registreret | Sag-snit pr. person | Snit beløb pr. person | Difference |
| 316 | Holbæk | 70 | 3,94% | 2,56 | 51.655 | 69 | 3,96% | 2,52 | 51.591 | 63 | 3,86% | 2,59 | 47.702 | 60 | 3,75% | 2,65 | 49.122 | 0,12 |
| 260 | Halsnæs | 68 | 3,93% | 2,43 | 54.258 | 65 | 3,89% | 2,44 | 51.575 | 60 | 3,83% | 2,57 | 49.203 | 61 | 3,76% | 2,61 | 40.221 | 0,06 |
| 615 | Horsens | 66 | 3,85% | 2,57 | 52.836 | 67 | 3,90% | 2,62 | 48.668 | 62 | 3,84% | 2,79 | 42.943 | 62 | 3,76% | 2,90 | 48.512 | 0,08 |
| 329 | Ringsted | 59 | 3,76% | 2,62 | 55.760 | 66 | 3,89% | 2,63 | 51.621 | 64 | 3,87% | 2,63 | 46.181 | 63 | 3,77% | 2,57 | 48.446 | 0,10 |
| 580 | Aabenraa | 69 | 3,94% | 2,80 | 48.888 | 68 | 3,93% | 2,71 | 50.274 | 67 | 3,90% | 2,73 | 46.963 | 64 | 3,80% | 2,60 | 48.962 | 0,11 |
| 175 | Rødovre | 60 | 3,81% | 2,47 | 47.908 | 59 | 3,80% | 2,56 | 46.385 | 58 | 3,78% | 2,69 | 39.336 | 65 | 3,80% | 2,86 | 40.206 | -0,02 |
| 813 | Frederikshavn | 61 | 3,81% | 2,66 | 58.864 | 55 | 3,71% | 2,66 | 58.007 | 65 | 3,89% | 2,64 | 54.574 | 66 | 3,81% | 2,67 | 57.841 | 0,08 |
| 161 | Glostrup | 62 | 3,83% | 2,80 | 48.906 | 61 | 3,86% | 3,06 | 49.089 | 69 | 3,95% | 3,20 | 46.133 | 67 | 3,83% | 3,08 | 47.636 | 0,12 |
| 163 | Herlev | 65 | 3,85% | 2,65 | 72.968 | 73 | 4,02% | 2,67 | 67.191 | 74 | 4,09% | 2,86 | 57.497 | 68 | 3,87% | 2,97 | 60.130 | 0,22 |
| 575 | Vejen | 64 | 3,85% | 2,81 | 66.155 | 62 | 3,87% | 2,72 | 70.879 | 68 | 3,92% | 2,78 | 56.274 | 69 | 3,87% | 2,80 | 61.623 | 0,05 |
| 849 | Jammerbugt | 58 | 3,73% | 2,70 | 56.216 | 60 | 3,82% | 2,67 | 58.382 | 70 | 3,96% | 2,70 | 54.300 | 70 | 3,89% | 2,79 | 56.023 | 0,07 |
| 430 | Faaborg-Midtfyn | 73 | 4,04% | 2,72 | 55.414 | 74 | 4,02% | 2,67 | 51.132 | 66 | 3,90% | 2,67 | 49.215 | 71 | 3,89% | 2,79 | 51.696 | 0,01 |
| 810 | Brønderslev-Dronninglund | 72 | 4,00% | 2,55 | 71.017 | 72 | 4,01% | 2,54 | 71.925 | 73 | 4,06% | 2,72 | 70.255 | 72 | 3,92% | 2,69 | 64.588 | 0,14 |
| 450 | Nyborg | 78 | 4,31% | 2,75 | 66.305 | 76 | 4,25% | 2,77 | 65.282 | 72 | 4,04% | 2,81 | 57.699 | 73 | 3,98% | 2,87 | 58.993 | 0,06 |
| 860 | Hjørring | 67 | 3,91% | 2,65 | 69.576 | 71 | 4,01% | 2,57 | 58.710 | 75 | 4,12% | 2,55 | 53.789 | 74 | 4,03% | 2,61 | 49.739 | 0,09 |
| 846 | Mariagerfjord | 74 | 4,06% | 2,57 | 48.391 | 75 | 4,12% | 2,55 | 51.042 | 76 | 4,17% | 2,66 | 46.846 | 75 | 4,06% | 2,66 | 49.514 | 0,11 |
| 773 | Morsø | 76 | 4,16% | 2,57 | 58.300 | 70 | 4,00% | 2,64 | 53.948 | 71 | 4,01% | 2,74 | 61.427 | 76 | 4,09% | 2,70 | 57.870 | -0,08 |
| 340 | Sorø | 80 | 4,43% | 2,82 | 67.127 | 79 | 4,38% | 2,69 | 58.355 | 79 | 4,35% | 2,67 | 50.865 | 77 | 4,13% | 2,75 | 54.601 | 0,22 |
| 707 | Norddjurs | 79 | 4,36% | 2,51 | 99.210 | 80 | 4,44% | 2,55 | 73.372 | 81 | 4,44% | 2,61 | 69.560 | 78 | 4,19% | 2,53 | 67.127 | 0,25 |
| 480 | Nordfyns | 77 | 4,26% | 2,75 | 60.708 | 78 | 4,32% | 2,72 | 56.962 | 77 | 4,23% | 2,72 | 45.887 | 79 | 4,19% | 2,73 | 44.794 | 0,04 |
| 420 | Assens | 84 | 4,54% | 2,72 | 48.794 | 82 | 4,52% | 2,70 | 48.737 | 78 | 4,35% | 2,68 | 45.025 | 80 | 4,25% | 2,69 | 43.123 | 0,10 |
| 169 | Høje-Taastrup | 75 | 4,15% | 2,84 | 39.310 | 77 | 4,29% | 2,96 | 37.988 | 80 | 4,39% | 3,06 | 35.021 | 81 | 4,40% | 3,05 | 35.380 | 0,00 |
| 320 | Faxe | 82 | 4,50% | 2,69 | 64.170 | 84 | 4,71% | 2,65 | 60.987 | 82 | 4,55% | 2,70 | 53.352 | 82 | 4,45% | 2,77 | 52.956 | 0,10 |
| 370 | Næstved | 85 | 4,64% | 2,60 | 64.697 | 85 | 4,71% | 2,61 | 60.004 | 83 | 4,60% | 2,63 | 49.168 | 83 | 4,47% | 2,60 | 47.444 | 0,14 |
| 482 | Langeland | 86 | 4,82% | 2,39 | 46.547 | 86 | 4,81% | 2,50 | 43.378 | 85 | 4,68% | 2,36 | 40.908 | 84 | 4,50% | 2,40 | 47.006 | 0,18 |
| 820 | Vesthimmerland | 83 | 4,50% | 2,55 | 73.283 | 81 | 4,48% | 2,51 | 76.969 | 86 | 4,70% | 2,70 | 73.266 | 85 | 4,55% | 2,73 | 74.578 | 0,15 |
| 306 | Odsherred | 87 | 4,84% | 2,63 | 58.022 | 87 | 4,82% | 2,57 | 52.337 | 88 | 4,87% | 2,59 | 45.846 | 86 | 4,59% | 2,69 | 45.253 | 0,28 |
| 730 | Randers | 81 | 4,49% | 2,68 | 53.554 | 83 | 4,57% | 2,70 | 51.998 | 84 | 4,62% | 2,76 | 50.328 | 87 | 4,60% | 2,73 | 69.041 | 0,02 |
| 607 | Fredericia | 89 | 4,91% | 2,70 | 47.345 | 88 | 4,90% | 2,76 | 47.041 | 87 | 4,84% | 2,88 | 51.261 | 88 | 4,73% | 2,93 | 54.107 | 0,12 |
| 510 | Haderslev | 90 | 4,96% | 2,91 | 61.090 | 90 | 4,96% | 2,95 | 67.843 | 89 | 4,91% | 3,01 | 67.196 | 89 | 4,76% | 2,97 | 67.336 | 0,15 |
| 390 | Vordingborg | 92 | 5,20% | 2,65 | 55.722 | 92 | 5,12% | 2,67 | 53.373 | 91 | 5,05% | 2,75 | 45.521 | 90 | 4,81% | 2,79 | 45.163 | 0,24 |
| 165 | Albertslund | 88 | 4,87% | 2,44 | 47.811 | 89 | 4,93% | 2,47 | 41.797 | 90 | 4,93% | 2,51 | 38.976 | 91 | 4,86% | 2,56 | 38.462 | 0,07 |
| 326 | Kalundborg | 94 | 5,50% | 2,68 | 65.096 | 94 | 5,36% | 2,68 | 61.987 | 93 | 5,09% | 2,69 | 54.735 | 92 | 4,86% | 2,72 | 62.455 | 0,23 |
| 550 | Tønder | 91 | 5,08% | 2,88 | 64.214 | 91 | 5,04% | 2,90 | 64.469 | 94 | 5,12% | 2,91 | 52.754 | 93 | 4,95% | 2,88 | 53.548 | 0,17 |
| 153 | Brøndby | 93 | 5,27% | 2,81 | 42.908 | 93 | 5,31% | 2,95 | 43.120 | 92 | 5,09% | 3,18 | 42.433 | 94 | 5,00% | 3,10 | 44.441 | 0,09 |
| 330 | Slagelse | 95 | 5,52% | 2,69 | 54.336 | 95 | 5,56% | 2,71 | 51.881 | 95 | 5,39% | 2,78 | 50.682 | 95 | 5,26% | 2,74 | 48.877 | 0,13 |
| 183 | Ishøj | 96 | 5,95% | 2,65 | 46.361 | 96 | 5,91% | 2,79 | 57.872 | 96 | 5,86% | 2,93 | 52.418 | 96 | 5,68% | 3,01 | 54.581 | 0,19 |
| 376 | Guldborgsund | 97 | 6,32% | 2,63 | 55.628 | 97 | 6,34% | 2,62 | 56.582 | 97 | 6,13% | 2,65 | 47.114 | 97 | 5,99% | 2,70 | 46.754 | 0,15 |
| 360 | Lolland | 98 | 8,32% | 2,82 | 59.178 | 98 | 8,38% | 2,78 | 45.068 | 98 | 8,25% | 2,77 | 55.844 | 98 | 8,11% | 2,73 | 55.540 | 0,14 |

| |
|--------------------|
| Region Hovedstaden |
| Region Sjælland |
| Region Syddanmark |
| Region Midtjylland |
| Region Nordjylland |

Definitioner

| | |
|------------------------------|--|
| Bemærk! | Sager = registrerede betalingsanmærkninger |
| Kode | Viser kommune- eller regionskode |
| Region | Viser navnet på regionen |
| Kommune | Viser navnet på kommunen |
| Rangering (Note) | Viser kommunens rangering på den samlede kommuneliste, ud fra andel registret i den seneste måleperiode - hvor 1 er den kommune med lavest andel |
| Andel registreret | Viser procent-andel af kommunens/regionens befolkning, på 18 år eller derover, der er registreret i RKI registret |
| Sag-snit pr. person | Viser, hvor mange sager som den enkelte person i gennemsnit er registreret med i RKI registret |
| Snit beløb pr. person | Viser, hvor stort et misligholdt beløb den enkelte person i gennemsnit er registreret med i RKI registret |
| Jan. 24 difference | Viser stigning (rød) eller fald (grøn) i procent-andelen fra kolonnerne "Andel registreret", i forhold til forrige måleperiode. Målt i procentpoint. |
| Note | På "Danmark" listen viser rangeringen regionens rangering i forhold til de øvrige regioner - Fra 1 til 5 |

Personer registreret i RKI register med sager opdelt og rangeret efter bopælskommune

| Top 10 kommuner | | Juli 2024 | | | |
|-----------------|----------------|------------|-------------------|---------------------|-----------------------|
| Kode | Kommune | Range-ring | Andel registreret | Sag-snit pr. person | Snit beløb pr. person |
| 201 | Allerød | 1 | 1,28% | 2,78 | 57.880 |
| 563 | Fanø | 2 | 1,45% | 2,12 | 45.459 |
| 157 | Gentofte | 3 | 1,56% | 2,26 | 61.377 |
| 230 | Rudersdal | 4 | 1,63% | 2,29 | 58.624 |
| 155 | Dragør | 5 | 1,66% | 2,47 | 43.493 |
| 746 | Skanderborg | 6 | 1,68% | 2,31 | 56.624 |
| 173 | Lyngby-Taarbæk | 7 | 1,78% | 2,40 | 49.623 |
| 223 | Hørsholm | 8 | 1,81% | 2,23 | 73.709 |
| 240 | Egedal | 9 | 1,86% | 2,43 | 49.125 |
| 147 | Frederiksberg | 10 | 1,90% | 2,39 | 45.280 |

Landsgnst. Juli 2024 - Danmark totalt **3,53%** **2,72** **kr 49.426**

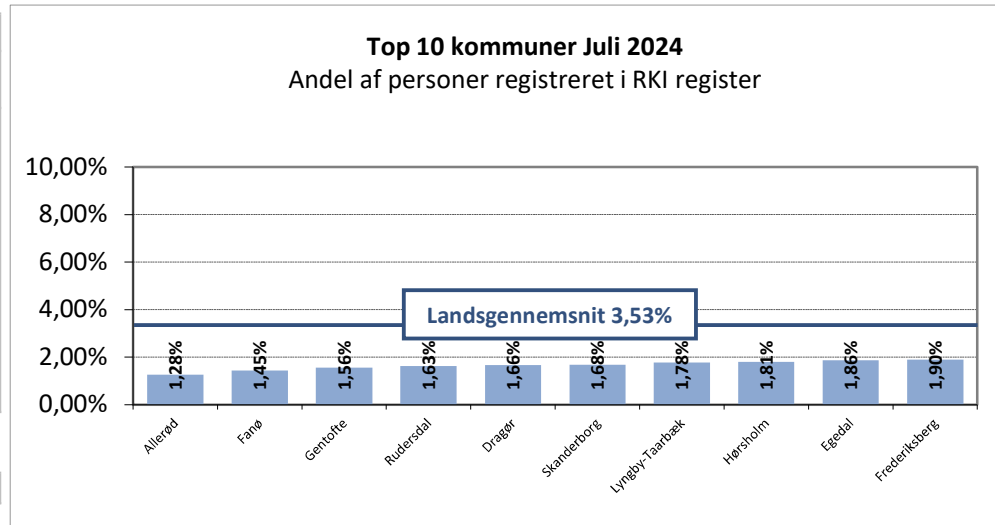

| Top 10 kommuner | | Juli 2023 | | | |
|-----------------|----------------|------------|-------------------|---------------------|-----------------------|
| Kode | Kommune | Range-ring | Andel registreret | Sag-snit pr. person | Snit beløb pr. person |
| 201 | Allerød | 1 | 1,25% | 2,82 | 41.777 |
| 563 | Fanø | 2 | 1,29% | 2,75 | 62.321 |
| 746 | Skanderborg | 3 | 1,57% | 2,48 | 69.402 |
| 157 | Gentofte | 4 | 1,58% | 2,40 | 46.775 |
| 230 | Rudersdal | 5 | 1,61% | 2,61 | 49.111 |
| 155 | Dragør | 6 | 1,64% | 2,58 | 42.532 |
| 240 | Egedal | 7 | 1,66% | 2,64 | 50.504 |
| 223 | Hørsholm | 8 | 1,69% | 2,47 | 67.077 |
| 173 | Lyngby-Taarbæk | 9 | 1,70% | 2,60 | 48.815 |
| 147 | Frederiksberg | 10 | 1,92% | 2,64 | 38.315 |

Landsgnst. Juli 2023 - Danmark totalt **3,61%** **2,62** **kr 52.700**

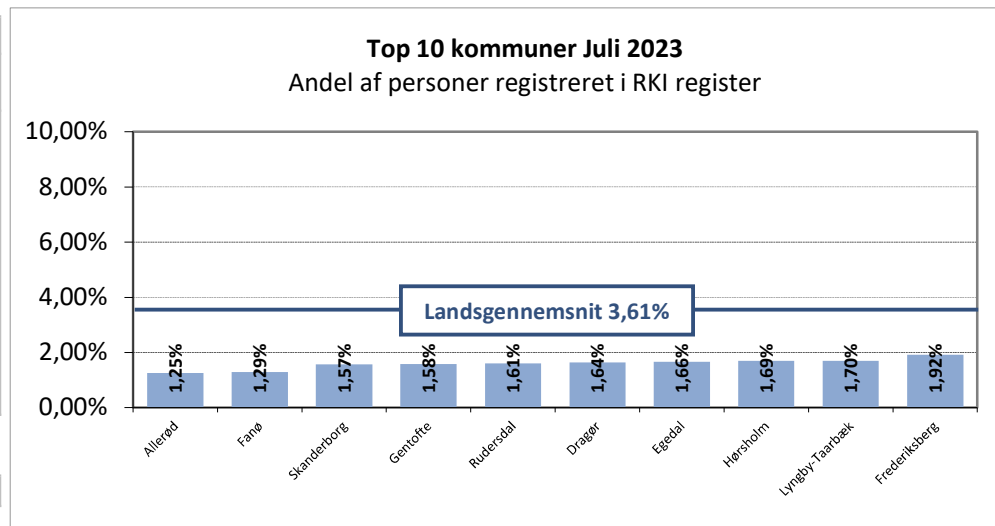



| Bund 10 kommuner | | Juli 2024 | | | |
|------------------|--------------|------------|-------------------|---------------------|-----------------------|
| Kode | Kommune | Range-ring | Andel registreret | Sag-snit pr. person | Snit beløb pr. person |
| 360 | Lolland | 98 | 8,11% | 2,73 | 55.540 |
| 376 | Guldborgsund | 97 | 5,99% | 2,70 | 46.754 |
| 183 | Ishøj | 96 | 5,68% | 3,01 | 54.581 |
| 330 | Slagelse | 95 | 5,26% | 2,74 | 48.877 |
| 153 | Brøndby | 94 | 5,00% | 3,10 | 44.441 |
| 550 | Tønder | 93 | 4,95% | 2,88 | 53.548 |
| 326 | Kalundborg | 92 | 4,86% | 2,72 | 62.455 |
| 165 | Albertslund | 91 | 4,86% | 2,56 | 38.462 |
| 390 | Vordingborg | 90 | 4,81% | 2,79 | 45.163 |
| 510 | Haderslev | 89 | 4,76% | 2,97 | 67.336 |

Landsgnst. Juli 2024 - Danmark totalt **3,53%** **2,72** **kr 49.426**

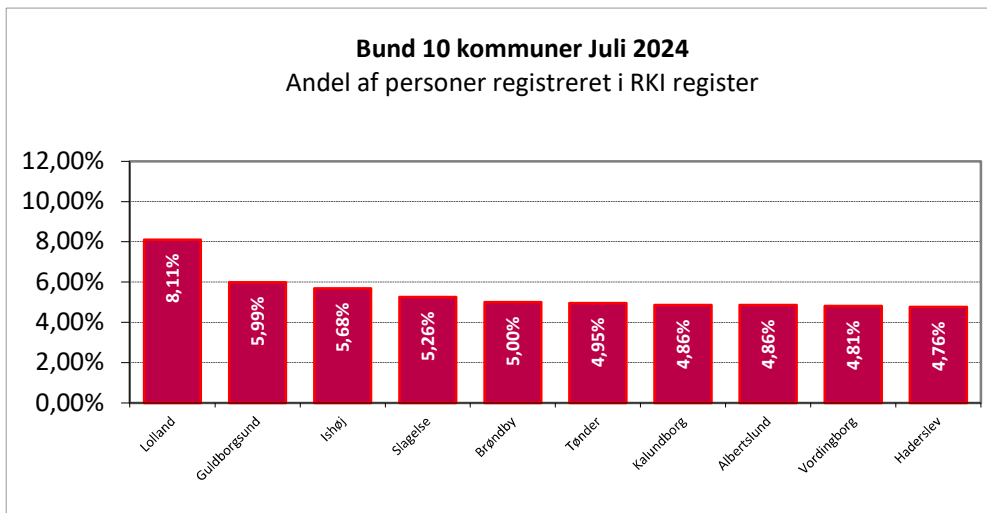

| Bund 10 kommuner | | Juli 2023 | | | |
|------------------|--------------|------------|-------------------|---------------------|-----------------------|
| Kode | Kommune | Range-ring | Andel registreret | Sag-snit pr. person | Snit beløb pr. person |
| 360 | Lolland | 98 | 8,38% | 2,78 | 45.068 |
| 376 | Guldborgsund | 97 | 6,34% | 2,62 | 56.582 |
| 183 | Ishøj | 96 | 5,91% | 2,79 | 57.872 |
| 330 | Slagelse | 95 | 5,56% | 2,71 | 51.881 |
| 326 | Kalundborg | 94 | 5,36% | 2,68 | 61.987 |
| 153 | Brøndby | 93 | 5,31% | 2,95 | 43.120 |
| 390 | Vordingborg | 92 | 5,12% | 2,67 | 53.373 |
| 550 | Tønder | 91 | 5,04% | 2,90 | 64.469 |
| 510 | Haderslev | 90 | 4,96% | 2,95 | 67.843 |
| 165 | Albertslund | 89 | 4,93% | 2,47 | 41.797 |

Landsgnst. Juli 2023 - Danmark totalt **3,61%** **2,62** **kr 52.700**

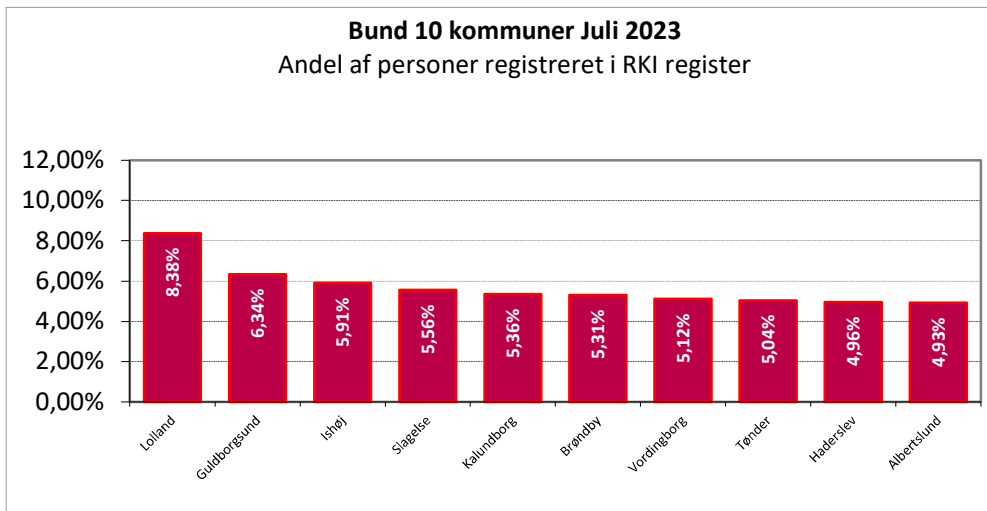

Andel af RKI registrerede personer inddelt efter misligholdt skyldigt beløb

Analyse med baggrund i antal RKI registrerede personer i juli 2024

| Skyldigt beløbsinterval | Personer | | | | Betalingsanmærkninger | | | | Skyldigt beløb | | | |
|-------------------------|-----------|--------|-----------|--------|-----------------------|-----------------|-----------|-----------------|-------------------|-----------------|------------------|-----------------|
| | Juli 2021 | | Juli 2024 | | Juli 2021 | | Juli 2024 | | Juli 2021 | | Juli 2024 | |
| | Antal | Andel | Antal | Andel | Antal | Snit pr. person | Antal | Snit pr. person | Totalt | Snit pr. person | Totalt | Snit pr. person |
| =< 5.000 kr. | 35.407 | 20,3% | 45.836 | 26,9% | 40.964 | 1,16 | 55.880 | 1,22 | kr 85.636.535 | kr 2.419 | kr 105.606.862 | kr 2.304 |
| 5.001 - 10.000 kr. | 23.262 | 13,3% | 24.100 | 14,2% | 37.278 | 1,60 | 44.118 | 1,83 | kr 170.694.680 | kr 7.338 | kr 176.258.090 | kr 7.314 |
| 10.001 - 25.000 kr. | 38.603 | 22,1% | 36.722 | 21,6% | 86.477 | 2,24 | 93.795 | 2,55 | kr 639.287.573 | kr 16.561 | kr 602.320.374 | kr 16.402 |
| 25.001 - 50.000 kr. | 29.949 | 17,2% | 26.150 | 15,4% | 95.921 | 3,20 | 93.096 | 3,56 | kr 1.076.557.409 | kr 35.946 | kr 933.011.014 | kr 35.679 |
| 50.001- 100.000 kr. | 24.500 | 14,1% | 19.695 | 11,6% | 101.188 | 4,13 | 87.023 | 4,42 | kr 1.725.400.142 | kr 70.424 | kr 1.384.558.079 | kr 70.300 |
| > 100.000 kr. | 22.655 | 13,0% | 17.663 | 10,4% | 108.871 | 4,81 | 88.804 | 5,03 | kr 7.416.627.588 | kr 327.373 | kr 5.208.901.342 | kr 294.905 |
| RKI register totalt | 174.376 | 100,0% | 170.166 | 100,0% | 470.699 | 2,70 | 462.716 | 2,72 | kr 11.114.203.927 | kr 63.737 | kr 8.410.655.762 | kr 49.426 |

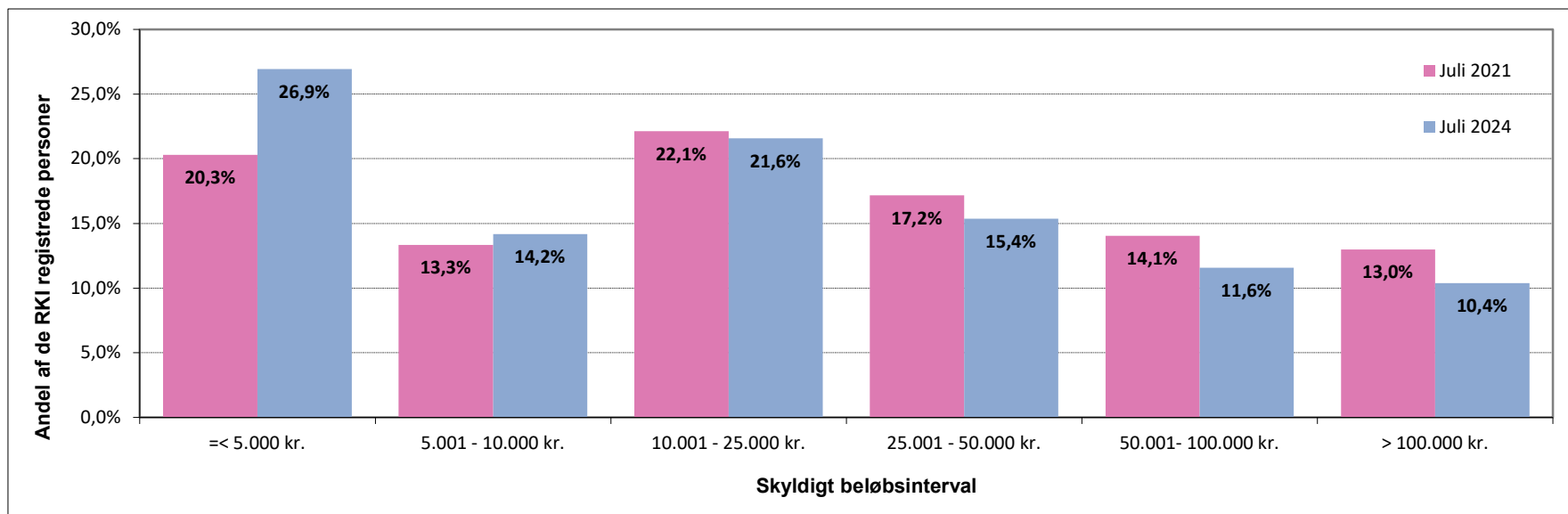



Definitioner

| | |
|--------------------------------------|---|
| | Analyse med baggrund i antal RKI registrerede personer i juli 2024 |
| Skyldigt beløbsinterval | Viser beløbsinterval for summen af det misligholdte skyldige beløb per RKI registreret person |
| Personer - Antal | Viser antal personer på 18 år eller derover der er registreret i RKI registret |
| Personer - Andel | Viser andelen af personer der er registreret i forhold til det totale antal RKI registrerede personer |
| Betalingsanmærkninger - Antal | Viser summen af antal registrerede betalingsanmærkninger i RKI registret |
| Betalingsanmærkninger - Snit | Viser hvor mange betalingsanmærkninger (sager) som den enkelte person i gennemsnit er registreret med i RKI registret |
| Skyldigt beløb - Totalt | Viser summen af de misligholdte skyldige beløb for registrerede betalingsanmærkninger i RKI registret |
| Skyldigt beløb - Snit | Viser hvor stort et misligholdt skyldigt beløb den enkelte person i gennemsnit er registreret med i RKI registret |

Om Experian

Experian er en global data- og teknologivirksomhed, der skaber muligheder for mennesker og virksomheder over hele verden. Vi hjælper med at omdefinere lånepraksis, afdække og forebygge svindel, forenkle sundhedspleje, levere digitale markedsføringsløsninger og opnå dybere indsigt i bilmarkedet – alt sammen ved hjælp af vores unikke kombination af data, analyse og software.

Vi hjælper også millioner af mennesker med at realisere deres økonomiske mål og hjælpe dem med at spare tid og penge.

Vi opererer på tværs af en række markeder, fra finansielle tjenester til sundhedspleje, bilindustrien, landbrugsfinansiering, forsikring og mange andre brancher. Vi investerer i talentfulde mennesker og nye avancerede teknologier for at udnytte dataenes kraft.

Som en FTSE 100-noteret virksomhed på London Stock Exchange (EXPN) har vi et team på 22.500 kollegaer fordelt på 32 lande. Vores hovedkvarter ligger i Dublin, Irland. Læs mere på experianplc.com.

